



Governo do Estado do Espírito Santo
Secretaria de Estado da Fazenda

Certidão Negativa de Inadimplência de Convênios e Instrumentos Congêneres no Sistema Integrado de Gestão das Finanças Públicas do Espírito Santo - SIGEFES

Certidão Nº: **C202502628**

Identificação do Requerente: CNPJ nº: 19207352000140 - LE CARD ADMINISTRADORA DE CARTÕES LTDA

Certificamos que, nesta data, não existe registro de inadimplência no SIGEFES com relação a convênios e instrumentos congêneres firmados com o Estado do Espírito Santo contra a pessoa jurídica inscrita no Cadastro Nacional de Pessoa Jurídica acima especificado, ficando ressalvada à Administração Pública Estadual o direito de registrar no referido sistema quaisquer faltas que venham a ser apuradas.

A aceitação desta certidão está condicionada à verificação de sua autenticidade na Internet, no endereço **<http://www.sefaz.es.gov.br>**.

Certidão emitida nos termos da Portaria SEFAZ nº 10-R, de 26 de maio de 2017, em consulta realizada ao SIGEFES no dia 17/04/2025 às 15:12h.

Validade: 17/04/2025 a 16/06/2025 .

Vitória-ES, 17 de Abril de 2025 .

Autenticação Eletrônica: 1D4C.3D231.0D5D0



Prefeitura Municipal de Vitória
Secretaria de Fazenda
Coordenação de Cadastro Mobiliário

Espelho do Cadastro Mobiliário

Para obtenção deste documento atualizado, acesse o portal de serviços da Prefeitura de Vitória.

Emitido via internet em 15/04/2025 11:09:29

DADOS DE CADASTRO

Nome / Razão Social	LE CARD ADMINISTRADORA DE CARTOES LTDA	Inscrição Mobiliária	1307227
CPF/ CNPJ	19.207.352/0001-40	Situação Cadastral	Para Efeitos Fiscais
Nome Fantasia	LE CARD	Situação Fiscal	Normal
Natureza Jurídica	206-2 Sociedade Empresária Limitada		
Tipo de Pessoa	Jurídica		

Endereço da Inscrição	AV PRINCESA ISABEL, nº 629 EDIF VITORIA CENTER SALA 901, CENTRO - Vitória/ES - CEP: 29010361 Ponto de referência:
------------------------------	--

Endereço de Correspondência	AV PRINCESA ISABEL, nº 629 EDIF VITORIA CENTER SALA 901, CENTRO - Vitória/ES - CEP: 29010361 Ponto de referência:
------------------------------------	--

Tipo de Unidade	Unidade produtiva
Área	312,03

CNAE

Código	Descrição	Principal
6613-4/00	ADMINISTRAÇÃO DE CARTÕES DE CRÉDITO	N
7490-1/04	ATIVIDADES DE INTERMEDIÇÃO E AGENCIAMENTO DE SERVIÇOS E NEGÓCIOS EM GERAL, EXCETO IMOBILIÁRIOS	N
8299-7/02	EMIÇÃO DE VALES-ALIMENTAÇÃO, VALES-TRANSPORTE E SIMILARES	S

Empresa Contabilidade / Contador

FABRICIO FERREIRA LEMOS
MAPAH CONTADORES VITORIA LTDA

DADOS DE LICENCIAMENTO

Licenciamento de Posturas (SEDEC)

Data de Validade	29/06/2028
-------------------------	------------

Licenciamento Ambiental (SEMMAM)

Data de Validade	27/06/2028
-------------------------	------------



Prefeitura Municipal de Vitória

Secretaria de Fazenda



Certidão Negativa de Débitos

Emissão : 17/04/2025 - 13:04h

CNPJ: **19207352000140**

RAZÃO SOCIAL/NOME: **LE CARD ADMINISTRADORA DE CARTOES LTDA**

Com fundamento no artigo 205 do Código Tributário Nacional (Lei 5.172/1966), certificamos que não constam em nome do sujeito passivo identificado, nesta data, débitos com a Fazenda Pública Municipal.

OBSERVAÇÕES

Documento válido até o dia 16/06/2025 e abrange apenas a pessoa física ou jurídica identificada. Fica ressalvado o direito de a Fazenda Pública Municipal cobrar dívidas conhecidas e as apuradas após a emissão deste documento.

De acordo com a Portaria 19/2001 de 22/09/2001 da Secretaria de Fazenda de Vitória - ES , a emissão deste documento **NÃO PODERÁ SER COBRADA**.

Emitido em **17/04/2025 às 13:05** pelo **AGENTE INTERNET**

Para validar este documento, favor acessar o seguinte endereço:

<http://www.vitoria.es.gov.br>, "Serviços", opção "Autenticidade de documentos/ Certidão de Débitos".

Entre com a chave:

b3a8738c-8c17-44c5-a654-a0ba54688890

Ou realize a busca pela Inscrição Fiscal, CNPJ ou CPF.





Prefeitura Municipal de Vitória

Secretaria Municipal de Fazenda - Coordenação de Cadastro Imobiliário

Espelho Cadastral da Unidade

Inscrição Fiscal: 2 - 545422

Inscrição Imobiliária: 01.01.035.0289.035

Face: 4

Situação Cadastral: Normal

Localização da Propriedade

Endereço: AV PRINCESA ISABEL, 629, Ed. VITÓRIA CENTER, SALA 901 - CENTRO. CEP: 29.010-361

Município: VITÓRIA - ESPÍRITO SANTO

Identificação do Responsável

Nome: ASTI ASSESSORIA IMOBILIARIA E EMPREENDIMENTOS LTDA

Doc. Ident.: CNPJ 60.728.524/0001-25

Endereço: RUA DOUTOR JOÃO CARLOS DE SOUZA, 779 CASA - SANTA LUÍZA

Município: Vitória - ES

CEP: 29.045-410

Responsável(is) Fiscal(is)

Nome	Documento	Situação	Condição
ASTI ASSESSORIA IMOBILIARIA E EMPREENDIMENTOS LTDA	CNPJ 60.728.524/0001-25	Proprietário	

Informações do Lote

Área do Terreno:	674,00	Testada Principal:	22,00	Situação do Lote:	Meio de quadra
Área acima da Cota 50:	0,00	Localização:	Demais	Topografia:	Plano
Área Non Aedificandi:	0,00	Caracterização:	Construído	Muro:	Sim
Área Preservada:	0,00	Condição do Solo:	Normal	Calçada:	Sim
Área Total Edificada:	9.326,65	Demais Testadas:	3 - 18,00	Ref. Loteamento:	000 0000
Percentual de Isenção Preservação:	0,00%			Dt de Lançamento:	01/01/1981

Informações da Unidade

Exercício: 1981

Ocupação: Comércio-Serviço

Patrimônio: Particular

Numeração Oficial: Sim

Informações da Edificação

Área da Edificação:	312,03	Conservação:	Boa	Ar Condicionado:	Não
Fração Ideal:	0,033456	Forro:	Laje	Sauna/Pisc Privativa:	Não
Área Frac Terreno:	22,55	Piso:	Cerâmica Simples	Sauna/Pisc Comunit:	Não
Área Terreno Exced:	0,00	Inst Sanitária:	Até 2 banheiros	Nº de Quartos:	0
Estrutura:	Concreto	Quant Pavimentos:	16	Nº de Suítes:	0
Esquadria:	Alumínio	Nº Pavimento:	11	Nº Vagas Garagem:	0
Revest. Fachada:	Especial	Elevador:	Sim	Sol da Manhã:	Não
Revest Interno:	Reboco	Escada Rolante:	Não	Varanda:	Não
Data Construção:	01/01/1981	Tipo Construção:	Sala - Conjunto	Posição Via Pública:	Frente



Prefeitura Municipal de Vitória

Secretaria de Fazenda



Certidão Negativa de Débitos

Emissão : 17/04/2025 - 13:12h

TIPO CADASTRO.....: **Tributos Imobiliários**

INSCR.FISCAL.....: **545422**

INSCR.IMOBILIÁRIA: **01.01.035.0289.035 FACE: 4**

RAZÃO SOCIAL/NOME: **ASTI ASSESSORIA IMOBILIARIA E EMPREENDIMENTOS LTDA**

Com fundamento no artigo 205 do Código Tributário Nacional (Lei 5.172/1966), certificamos que não constam em nome do sujeito passivo identificado, nesta data, débitos com a Fazenda Pública Municipal.

OBSERVAÇÕES

Documento válido até o dia 16/06/2025 e abrange apenas a Inscrição Fiscal identificada. Fica ressalvado o direito de a Fazenda Pública Municipal cobrar dívidas conhecidas e as apuradas após a emissão deste documento.

De acordo com a Portaria 19/2001 de 22/09/2001 da Secretaria de Fazenda de Vitória - ES , a emissão deste documento **NÃO PODERÁ SER COBRADA.**

Emitido em **17/04/2025 às 13:13** pelo **AGENTE INTERNET**

Para validar este documento, favor acessar o seguinte endereço:

<http://www.vitoria.es.gov.br>, "Serviços", opção "Autenticidade de documentos/ Certidão de Débitos".

Entre com a chave:

f1e0d93f-5e70-4f3a-b6c9-122dd2f238c3

Ou realize a busca pela Inscrição Fiscal, CNPJ ou CPF.



**CONTRATO PARTICULAR DE LOCAÇÃO DE IMÓVEL
COMERCIAL QUE ENTRE SI FAZEM COMO LOCADORA
BRASCRES Cia BRASILEIRA DE CREDITO, FINANCIAMENTO
E INVESTIMENTOS como LOCATÁRIA Le Card
Administradora de Cartões LTDA.**

BRASCRED, CIA BRASILEIRA de Credito, Financiamento e Investimento, inscrita no CNPJ sob nº 60.728.524/0001-25, neste ato representada por seu Diretor Presidente **CARLOS GUILHERME LIMA**, portador do CPF nº 035.988.887-91, daqui por diante identificada como **LOCADORA**.

LOCATÁRIA LeCard ADMINISTRADORA DE CARTÕES LTDA, inscrita no CNPJ sob o nº 19.207.352/0001-40, neste ato representada por seu Diretor Presidente **ERLY VIEIRA**, portador do CPF nº 228.281.416-91, doravante designado simplesmente **LOCATÁRIA**.

As partes supra qualificadas têm entre si, justo e contratado uma locação de natureza Comercial, dos imóveis sito nesta Capital na Avenida Princesa Izabel, nº 629, salões 901/902, Ed. Vitória Center, registrados no Cartório de Registro da 1ª Zona de Vitória, matrícula nº 3714, de propriedade da **LOCADORA**, mediante as seguintes cláusulas e condições:

CLÁUSULA PRIMEIRA: O prazo de locação é indeterminado, iniciando-se em 01 de fevereiro de 2023.

Parágrafo único: A **LOCATÁRIA** pode desocupar a qualquer momento, com aviso prévio de 60 (sessenta dias), ou, de imediato, com o pagamento dos 60 (sessenta) dias referentes ao aviso prévio, ficando pactuado neste ato, multa no valor de R\$700.000,00 (setecentos mil reais), a ser paga pela **LOCADORA** ou **SUCESSORA**, caso a **LOCATÁRIA** seja obrigada a desocupar antes de ter decorridos 05 (cinco) anos após a assinatura deste contrato.

CLÁUSULA SEGUNDA: O aluguel inicial mensal é de R\$ 15.000,00 (quinze mil reais) e será pago até o dia 04 (quatro) do mês seguinte ao vencido, através de boleto, em moeda corrente nacional, no endereço da **LOCADORA** ou em outro local designado expressamente pela mesma.

Parágrafo primeiro: O aluguel convencionado nesta cláusula poderá ser reajustado, a cada 01 (um) ano, em comum acordo entre as partes, sendo no mínimo com base no índice do INPC, a partir da vigência do contrato em 01 de fevereiro de 2023.

Parágrafo segundo: Fica expressamente convencionado que se, na vigência deste contrato ou de sua prorrogação, vier a ser extinto o índice de atualização locatícia escolhido, este será substituído por outro, permitido por lei ou que venha a substituí-lo, que reflita a real variação do poder aquisitivo da moeda.

Parágrafo terceiro: A **LOCATÁRIA** terá uma carência de 90 (noventa) dias para o pagamento do 1º aluguel, pagando este somente em 04 de junho de 2023, referente a locação do mês de maio de 2023.



CLÁUSULA TERCEIRA: ALOCATÁRIA pagará juntamente com o aluguel, todos os tributos municipais, estaduais ou federais que incidirem sobre os imóveis, durante a vigência da relação locatícia.

Parágrafo único: Ficará a cargo da **LOCATÁRIA**, os pagamentos de IPTU, SPU e taxa de condomínio, incidentes sobre os imóveis locados a partir de 01 de março de 2023.

CLÁUSULA QUARTA: É a **LOCATÁRIA** responsável pelas multas, juros, correção monetária, custas, honorários advocatícios, ou quaisquer outros ônus que forem devidos em decorrência do não pagamento nos prazos fixados do aluguel ou quaisquer outros encargos pelos quais é responsável nos termos da Lei e do presente instrumento.

CLÁUSULA QUINTA: A **LOCATÁRIA**, declara ter recebido o imóvel em precário estado de uso, devendo o mesmo sofrer reformas, nos termos da cláusula sétima, conforme laudo de vistoria *in loco*.

CLÁUSULA SEXTA: Os imóveis descritos no preâmbulo deste contrato serão locados EXCLUSIVAMENTE PARA FINS COMERCIAIS NO RAMO DE ADMINISTRAÇÃO DE CARTÕES e/ou outro ramo que seja conveniente à atividade comercial da **LOCATÁRIA**.

CLÁUSULA SÉTIMA: Fica autorizada a **LOCATÁRIA** a realizar todas as obras necessárias para o seu funcionamento, inclusive efetivar a ligação interna entre os salões 901/902 a partir da assinatura deste contrato.

CLÁUSULA OITAVA: **ALOCATÁRIA** terá direito de retenção ou indenização por obras e benfeitorias, caso o contrato de locação seja rescindido por qualquer motivo, sem culpa da **LOCATÁRIA**.

CLÁUSULA NONA: A **LOCADORA** cederá em COMODATO, 15 (quinze) vagas de garagem no Edifício Julho, que serão disponibilizadas 30 (trinta) dias após a assinatura deste contrato e após este prazo, será da **LOCATÁRIA** a responsabilidade pelo pagamento do IPTU, SPU e taxa de condomínio.

CLÁUSULA DÉCIMA: Caracterizará grave infração contratual, podendo a **LOCADORA** dar por rescindido de pleno Direito, independentemente de qualquer interpelação judicial ou extrajudicial, o presente contrato, sem que assista a **LOCATÁRIA** direito a qualquer indenização ou reclamação: a) se a **LOCATÁRIA** não pagar pontualmente qualquer das prestações assumidas; b) se a **LOCATÁRIA** usar o imóvel objeto deste contrato, para fins diversos daquele para o qual foi locado.

Parágrafo único: Ficará igualmente rescindido de pleno direito o presente contrato, se ocorrer incêndio no prédio, ou se este for desapropriado.

CLÁUSULA DÉCIMA PRIMEIRA: Com referência à colocação de placas, cartazes ou quaisquer inscrições ou sinais, bem como aparelhos de ar condicionado, antenas, etc. na parte externa do imóvel, deverá ser previamente acordado com a **LOCADORA** o local apropriado para instalação, observando sempre a legislação vigente.

CLÁUSULA DÉCIMA SEGUNDA: A **LOCATÁRIA** não terá direito a reter o pagamento do aluguel, ou qualquer outra quantia devida nos termos do presente contrato, sob a alegação de não terem sido atendidas exigências porventura solicitadas.

CLÁUSULA DÉCIMA TERCEIRA: Quaisquer tolerâncias ou concessões da **LOCADORA** para com a **LOCATÁRIA**, quando não manifestado por escrito, não constituirão precedentes invocáveis por este e não alterarão as obrigações estipuladas neste instrumento.

CLÁUSULA DÉCIMA QUARTA: Durante a vigência da locação fica assegurado à **LOCADORA** o direito de visita ao imóvel para verificação do bom cumprimento deste contrato mediante comunicação prévia da **LOCATÁRIA** com antecedência mínima de 72h (setenta e duas horas).

CLÁUSULA DÉCIMAQUINTA: As partes elegem de comum acordo o Foro da Comarca de Vitória, ES, renunciando a qualquer outro por mais privilegiado que seja para dirimir quaisquer dúvidas ou litígios resultantes do presente instrumento contratual.

E, assim, por estarem justos e contratos, assinam o presente instrumento em duas vias de igual teor e forma, que a seguir vai assinado por duas testemunhas presenciais, para que surta seus jurídicos e legais efeitos.

Vitória/ES, 01 de fevereiro de 2023.

CARTÓRIO
3º OFÍCIO



BRASCRED Cia Brasileira de ...
Credito, Financeiro e Investo ...
CNPJ60.728.524/0001-25

CARTÓRIO
3º OFÍCIO

Le Card Administradora de Cartões LTDA
CNPJ 99.207.352/0001-40

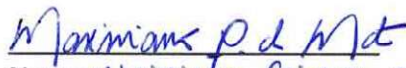
Testemunhas:

Nome MAXIMIANO FEITOSA DA MATA
CPF 035.903.917-07

Nome RENZO ZERMAN
CPF 052.729.777-18

CARTÓRIO DO 3º OFÍCIO TABELIONATO DE NOTAS DO JUÍZO DE VITÓRIA DA COMARCA DA CAPITAL
Rua Dr. Eurico de Aguiar, 130-D - Ed. Blue Chip Business Center - Conj. 07-13 - Praia do Centro
CEP: 29.055-280 - Vitória - ES - Tels.: 27 3345-1048 / 3222-6971

Reconheço por semelhança a firma de CARLOS GUILHERME LIMA, GERVANDO THOMPSON DA SILVA. Em Testemunho da verdade. Vitória-ES, 09/02/2023, 09h54m.

Deisiany Klippel da Silva - Escrevente
Selo Digital: 023200.GBA2214.09179
Emolumentos: R\$ 13,48 Encargos: R\$ 4,08 Total: R\$ 17,52
Consulte autenticidade em www.tjes.jus.br



**EDITAL DE PROCESSO LICITATÓRIO 076/2025
INEXIGIBILIDADE 017/2025
CREDENCIAMENTO 001/2025**

DECLARAÇÃO DE CUMPRIMENTO ART. 70, XXXIII DA CONSTITUIÇÃO FEDERAL

A **LE CARD ADMINISTRADORA DE CARTÕES LTDA**, pessoa jurídica de direito privado, inscrita no CNPJ/MF SOB O Nº 19.207.352/0001-40, com sede na cidade de Vitória/ES, na Av. Princesa Isabel, Nº 629, Sala 901, Ed. Vitoria Center, Centro, CEP: 29010-360, por seu representante legal, Sandro Luiz Zaché, brasileiro, divorciado, auxiliar jurídico, portador da cédula de identidade Nº 929.214, inscrito no CPF Nº 009.670.297-40, residente e domiciliado na Rua Inácio Higino, 61, Ed. Ana Neri, Apto 301, Praia Da Costa, Vila Velha/ES, CEP 29101-435, interessada em participar do Credenciamento no 01/2025, da Prefeitura Municipal de Borda da Mata (MG), DECLARA, sob as penas da lei, que cumpre o disposto no inciso XXXIII do art. 70 da Constituição Federal, o qual proíbe o trabalho noturno, perigoso ou insalubre a menores de dezoito e de qualquer trabalho a menores de dezesseis anos, salvo na condição de aprendiz, a partir de quatorze anos.

Vitória/ES, 24 de abril de 2025.

SANDRO LUIZ
ZACHE:0096702
9740

Assinado de forma digital
por SANDRO LUIZ
ZACHE:00967029740
Dados: 2025.04.24 08:47:34
-03'00'

Le Card. Administradora de Cartões Ltda.

CNPJ: 19.207.352/0001-40

SANDRO LUIZ ZACHÉ

RG nº 929.214 SPTC-ES

CPF nº 009.670.297-40

Representante Legal

**LE CARD ADMINISTRADORA
DE CARTÕES LTDA
19.207.352/0001-40**



PODER JUDICIÁRIO
TRIBUNAL DE JUSTIÇA DO ESTADO DO ESPÍRITO SANTO
R. Des. Homero Mafra, 60 Enseada do Suá, Vitória - ES | CEP: 29.050-275 | Tel: (27) 3334-2000.

CERTIDÃO NEGATIVA DE PRIMEIRA INSTÂNCIA NATUREZA DE RECUPERAÇÃO JUDICIAL E EXTRAJUDICIAL (FALÊNCIA E CONCORDATA)

Dados da Certidão

Razão Social: LE CARD ADMINISTRADORA DE CARTOES LTDA

CNPJ: 19.207.352/0001-40

Data de Expedição: 22/04/2025 10:01:39

Validade: 30 DIAS

Nº da Certidão: * 2024534260 *

-- ENDEREÇO --

Município: VITORIA

Bairro: CENTRO

Logradouro: AVENIDA PRINCESA ISABEL

Número: 629

Complemento: SALA 901

CEP: - NÃO INFORMADO -

-- CONTATO --

Email: LICITACAO@LECARD.COM.BR

Telefone Fixo: (27) 2233-2000

Telefone Celular: - NÃO INFORMADO -

CERTIFICA que, consultando a base de dados do Sistema de Gerenciamento de Processos do Poder Judiciário do Estado do Espírito Santo (E-Jud, SIEP, PROJUDI e PJe) até a presente data e hora, **NADA CONSTA** contra o solicitante .

Observações

- Certidão expedida gratuitamente através da Internet;
- Os dados do(a) solicitante acima informados são de sua responsabilidade, devendo a titularidade ser conferida pelo interessado e/ou destinatário;
- O prazo de validade desta certidão é de 30 (trinta) dias, contados da data da expedição, conforme disposto no art. 467 do Código de Normas da Corregedoria Geral da Justiça. Após essa data será necessária a emissão de uma nova certidão;
- A autenticidade desta certidão poderá ser confirmada na página do Tribunal de Justiça do Estado do Espírito Santo - www.tjes.jus.br -, utilizando o número da certidão acima identificado;
- Em relação as comarcas da entrância especial (Vitória/Vila Velha/Cariacica/Serra/Viana), as ações de: execução fiscal estadual, falência e recuperação judicial, e auditoria militar, tramitam, apenas, no juízo de Vitória;
- As ações de natureza cível abrangem inclusive aquelas que tramitam nas varas de Órfãos e Sucessões (Tutela, Curatela, Interdição,...), Juizado Especial Cível, Juizado Especial da Fazenda Pública, Execução Fiscal e Execução Patrimonial (observado o item e);
- As ações de natureza criminal abrangem, dentre outras: as de auditoria militar e de juizados especiais criminais;
- As matérias atinentes as varas de família e infância e juventude são objeto de certidão específica;
- A base de dados do sistema de gerenciamento processual (1ª INSTÂNCIA: eJUD, SIEP, PROJUDI, PJe-1G; 2ª INSTÂNCIA: Sistema de Segunda Instância, PJe-2G) contém o registro de todos os processos distribuídos no Judiciário do Estado do Espírito Santo, com exceção do SEEU;
- A certidão negativa referente ao Sistema Eletrônico de Execução Unificado – SEEU deverá ser requerida ao Cartório do Ofício de Distribuidor da Comarca, conforme Ato Normativo Conjunto nº. 009/2021.

RECIBO DE ENTREGA DE ESCRITURAÇÃO CONTÁBIL DIGITAL

IDENTIFICAÇÃO DO TITULAR DA ESCRITURAÇÃO

NIRE 32203082512	CNPJ 19.207.352/0001-40	
NOME EMPRESARIAL LE CARD ADMINISTRADORA DE CARTOES LTDA		

IDENTIFICAÇÃO DA ESCRITURAÇÃO

FORMA DA ESCRITURAÇÃO CONTÁBIL Livro Diário (Completo - sem escrituração Auxiliar)	PERÍODO DA ESCRITURAÇÃO 01/01/2023 a 31/12/2023
NATUREZA DO LIVRO Escrituração Contábil Digital do Livro Diário Geral	NÚMERO DO LIVRO 10
IDENTIFICAÇÃO DO ARQUIVO (HASH) 18.38.FF.8A.42.9E.72.02.20.4D.75.DB.99.37.0E.71.74.FA.D2.F9	

ESTE LIVRO FOI ASSINADO COM OS SEGUINTE CERTIFICADOS DIGITAIS:					
QUALIFICAÇÃO DO SIGNATARIO	CPF/CNPJ	NOME	Nº SÉRIE DO CERTIFICADO	VALIDADE	RESPONSÁVEL LEGAL
Pessoa Jurídica (e-CNPJ ou e-PJ)	19207352000140	LE CARD ADMINISTRADORA DE CARTOES LTDA: 19207352000140	404122311302009684 09592114241	27/12/2023 a 26/12/2024	Sim
Contador	01195289677	FABRICIO FERREIRA LEMOS:01195289677	700945732715314040 1071435003	08/08/2023 a 07/08/2024	Não

NÚMERO DO RECIBO:
18.38.FF.8A.42.9E.72.02.20.4D.75.DB.
99.37.0E.71.74.FA.D2.F9-4

Escrituração recebida via Internet
pelo Agente Receptor SERPRO

em 22/05/2024 às 15:49:29

DD.0A.1D.D0.5C.C6.83.F8
1E.5F.C8.1A.8F.6A.22.B0

Considera-se autenticado o livro contábil a que se refere este recibo, dispensando-se a autenticação de que trata o art. 39 da Lei nº 8.934/1994. Este recibo comprova a autenticação.

BASE LEGAL: Decreto nº 1.800/1996, com a alteração do Decreto nº 8.683/2016, e arts. 39, 39-A, 39-B da Lei nº 8.934/1994 com a alteração da Lei Complementar nº 1247/2014.

TERMOS DE ABERTURA E ENCERRAMENTO

Entidade:	LE CARD ADMINISTRADORA DE CARTOES LTDA		
Período da Escrituração:	01/01/2023 a 31/12/2023	CNPJ:	19.207.352/0001-40
Número de Ordem do Livro:	10		

TERMO DE ABERTURA

Nome Empresarial	LE CARD ADMINISTRADORA DE CARTOES LTDA
NIRE	32203082512
CNPJ	19.207.352/0001-40
Número de Ordem	10
Natureza do Livro	Escrituração Contábil Digital do Livro Diário Geral
Município	Vitória
Data do arquivamento dos atos constitutivos	05/11/2013
Data de arquivamento do ato de conversão de sociedade simples em sociedade empresária	
Data de encerramento do exercício social	31/12/2023
Quantidade total de linhas do arquivo digital	819942

TERMO DE ENCERRAMENTO

Nome Empresarial	LE CARD ADMINISTRADORA DE CARTOES LTDA
Natureza do Livro	Escrituração Contábil Digital do Livro Diário Geral
Número de ordem	10
Quantidade total de linhas do arquivo digital	819942
Data de início	01/01/2023
Data de término	31/12/2023

Este documento é parte integrante de escrituração cuja autenticação se comprova pelo recibo de número 18.38.FF.8A.42.9E.72.02.20.4D.75.DB.99.37.0E.71.74.FA.D2.F9-4, nos termos do Decreto nº 8.683/2016.

Este relatório foi gerado pelo Sistema Público de Escrituração Digital – Sped

BALANÇO PATRIMONIAL



Entidade:

LE CARD ADMINISTRADORA DE CARTOES LTDA

Período da Escrituração:

01/01/2023 a 31/12/2023

CNPJ:

19.207.352/0001-40

Número de Ordem do Livro:

10

Período Selecionado:

01 de Janeiro de 2023 a 31 de Dezembro de 2023

Descrição	Nota	Saldo Inicial	Saldo Final
ATIVO		R\$ 64.170.095,13	R\$ 191.042.621,23
ATIVO CIRCULANTE		R\$ 55.938.910,29	R\$ 182.445.595,25
DISPONÍVEL		R\$ 18.356.565,13	R\$ 126.666.637,35
BENS NUMERÁRIOS		R\$ 0,00	R\$ 4.664,00
BANCOS CONTA MOVIMENTO		R\$ 681.770,05	R\$ 381.876,94
APLICAÇÕES FINANCEIRAS		R\$ 17.674.795,08	R\$ 126.280.096,41
REALIZAÇÕES		R\$ 37.576.180,72	R\$ 48.947.825,51
CONTAS A RECEBER		R\$ 37.576.180,72	R\$ 48.947.825,51
CRÉDITOS DIVERSOS		R\$ 6.164,44	R\$ 0,00
ADIANTEMENTOS DIVERSOS		R\$ 6.164,44	R\$ 0,00
TRIBUTOS A RECUPERAR		R\$ 0,00	R\$ 0,00
FEDERAIS		R\$ 0,00	R\$ 0,00
DEPESAS ANTECIPADAS		R\$ 0,00	R\$ 6.831.132,39
CUSTOS DE PROJETOS		R\$ 0,00	R\$ 6.831.132,39
ATIVO NAO CIRCULANTE		R\$ 8.231.184,84	R\$ 8.597.025,98
REALIZÁVEL A LONGO PRAZO		R\$ 5.284.074,18	R\$ 2.795.914,16
CONTAS A RECEBER		R\$ 75.000,00	R\$ 29.350,00
EMPRÉSTIMOS PESSOAS LIGADAS		R\$ 5.209.074,18	R\$ 2.766.564,16
INVESTIMENTOS		R\$ 119.511,74	R\$ 0,00
INVESTIMENTOS EM COLIGADAS E CONTROLADAS		R\$ 53.115,00	R\$ 0,00
INVESTIMENTOS BANCÁRIOS		R\$ 3.950,00	R\$ 0,00
CAPITAL SOCIAL INVESTIDO		R\$ 0,00	R\$ 0,00
PARTICIPAÇÃO EM CONSÓRCIO		R\$ 62.446,74	R\$ 0,00
IMOBILIZADO LÍQUIDO		R\$ 2.633.406,34	R\$ 4.222.905,84
IMOBILIZADO		R\$ 3.474.930,28	R\$ 5.403.520,98
(-) DEPRECIAÇÃO ACUMULADA		R\$ (841.523,94)	R\$ (1.282.497,90)
(-) IMOBILIZADO EM ANDAMENTO		R\$ (0,00)	R\$ 101.882,76
INTANGÍVEL		R\$ 194.192,58	R\$ 1.578.205,98
INTANGÍVEL		R\$ 260.468,00	R\$ 1.686.819,80
(-) AMORTIZAÇÃO ACUMULADA		R\$ (66.275,42)	R\$ (108.613,82)
PASSIVO		R\$ 64.170.095,13	R\$ 191.042.621,23
PASSIVO CIRCULANTE		R\$ 45.134.099,08	R\$ 174.351.201,87
EMPRÉSTIMOS E FINANCIAMENTOS		R\$ 7.538.967,20	R\$ 0,00
EMPRÉSTIMOS		R\$ 7.538.967,20	R\$ 0,00
FINANCIAMENTOS		R\$ 0,00	R\$ 0,00
FORNECEDORES		R\$ 273.795,61	R\$ 134.386,15
DÉBITOS COM FORNECEDORES		R\$ 273.795,61	R\$ 134.386,15
OBRIGAÇÕES TRABALHISTAS		R\$ 216.027,98	R\$ 605.708,48
SALÁRIOS, ENCARGOS E PROVIÕES		R\$ 216.027,98	R\$ 605.708,48
OBRIGAÇÕES TRIBUTÁRIAS		R\$ 1.994.703,16	R\$ 3.125.403,40
PROVISÕES TRIBUTÁRIAS S/ RECEITA		R\$ 1.969.207,04	R\$ 3.095.246,10
TRIBUTOS RETIDOS A RECOLHER		R\$ 25.496,12	R\$ 30.157,30
CONTAS A PAGAR		R\$ 35.110.605,13	R\$ 124.850.068,94
AFILIADOS A PAGAR		R\$ 35.110.605,13	R\$ 124.850.068,94
OUTROS DÉBITOS		R\$ 0,00	R\$ 45.635.634,90
ADIANTEMENTO DE CLIENTES		R\$ 0,00	R\$ 45.635.634,90
PASSIVO NAO CIRCULANTE		R\$ 1.586.829,78	R\$ 0,00
EMPRÉSTIMOS E FINANCIAMENTOS		R\$ 1.586.829,78	R\$ 0,00
EMPRÉSTIMOS NACIONAL		R\$ 1.586.829,78	R\$ 0,00
EMPRÉSTIMOS E MUTUOS		R\$ 0,00	R\$ 0,00
PATRIMÔNIO LÍQUIDO		R\$ 17.449.166,27	R\$ 16.691.419,36
CAPITAL SOCIAL		R\$ 12.557.600,00	R\$ 16.157.610,00
CAPITAL INTEGRALIZADO		R\$ 12.557.600,00	R\$ 16.157.610,00
LUCROS OU PREJUÍZOS ACUMULADOS		R\$ 4.891.566,27	R\$ 14.434.923,36
LUCROS ACUMULADOS		R\$ 4.891.566,27	R\$ 14.434.923,36
RESERVAS DE LUCROS		R\$ 0,00	R\$ 0,00
DISTRIBUIÇÃO DE LUCROS		R\$ 0,00	R\$ (13.901.114,00)
DISTRIBUIÇÃO ACUMULADA		R\$ 0,00	R\$ (13.901.114,00)
APURAÇÃO DE RESULTADO		R\$ 0,00	R\$ 0,00
APURAÇÃO DE RESULTADO		R\$ 0,00	R\$ 0,00

DEMONSTRAÇÃO DE RESULTADO DO EXERCÍCIO



Entidade: LE CARD ADMINISTRADORA DE CARTOES LTDA
Período da Escrituração: 01/01/2023 a 31/12/2023 CNPJ: 19.207.352/0001-40
Número de Ordem do Livro: 10
Período Selecionado: 01 de Janeiro de 2023 a 31 de Dezembro de 2023

Descrição	Nota	Saldo anterior	Saldo atual
RECEITA BRUTA		R\$ 0,00	R\$ 36.932.991,79
RECEITA		R\$ 0,00	R\$ 36.932.991,79
(-) (-) DEDUÇÕES DA RECEITA BRUTA		R\$ 0,00	R\$ (2.086.654,67)
(-) DEDUÇÕES DA RECEITA		R\$ 0,00	R\$ (2.086.654,67)
RECEITA LÍQUIDA		R\$ 0,00	R\$ 34.846.337,12
(-) CUSTO DAS VENDAS/SERVIÇOS		R\$ 0,00	R\$ (12.405.947,42)
(-) CUSTO DE TRANSAÇÕES GRUPO SINTÉTICO (VARIÁVEL)		R\$ 0,00	R\$ (6.814.164,57)
(-) CUSTO DE CAPTAÇÃO PÚBLICO (FIXO)		R\$ 0,00	R\$ (2.193.381,76)
(-) CUSTO DE CAPTAÇÃO PRIVADO (FIXO)		R\$ 0,00	R\$ (676.381,59)
(-) CUSTO DE HABILITAÇÃO (FIXO)		R\$ 0,00	R\$ (1.436.704,42)
(-) CUSTO DE CREDENCIAMENTO (FIXO)		R\$ 0,00	R\$ (510.332,58)
(-) CUSTO DE CAPTAÇÃO TAD (FIXO)		R\$ 0,00	R\$ (774.982,50)
LUCRO BRUTO		R\$ 0,00	R\$ 22.440.389,70
(-) DESPESAS OPERACIONAIS		R\$ 0,00	R\$ (9.719.613,36)
OUTRAS RECEITAS OPERACIONAIS		R\$ 0,00	R\$ 24.277,13
(-) DESPESA COM PESSOAL		R\$ 0,00	R\$ (5.309.303,86)
(-) DESPESAS ADMINISTRATIVAS GERAL		R\$ 0,00	R\$ (3.214.708,82)
(-) DESPESAS COMERCIAIS		R\$ 0,00	R\$ (1.146.313,80)
(-) DESPESAS TRIBUTÁRIAS		R\$ 0,00	R\$ (73.564,01)
DESPESAS FINANCEIRAS LÍQUIDAS		R\$ 0,00	R\$ 1.818.806,36
RECEITAS FINANCEIRAS		R\$ 0,00	R\$ 3.608.096,87
(-) DESPESAS FINANCEIRAS		R\$ 0,00	R\$ (1.789.290,51)
RESULTADO OPERACIONAL LÍQUIDO		R\$ 0,00	R\$ 14.539.582,70
RESULTADO ANTES DOS IMPOSTOS		R\$ 0,00	R\$ 14.539.582,70
(-) PROVISÃO PARA IR E CSLL		R\$ 0,00	R\$ (4.996.225,61)
(-) PROVISÃO PARA IR E CSLL		R\$ 0,00	R\$ (4.996.225,61)
RESULTADO LÍQUIDO		R\$ 0,00	R\$ 9.543.357,09
RESULTADO LÍQUIDO APÓS PARTICIPAÇÕES		R\$ 0,00	R\$ 9.543.357,09

Este documento é parte integrante de escrituração cuja autenticação se comprova pelo recibo de número 18.38.FF.8A.42.9E.72.02.20.4D.75.DB.99.37.0E.71.74.FA.D2.F9-4, nos termos do Decreto nº 8.683/2016.

Este relatório foi gerado pelo Sistema Público de Escrituração Digital – Sped

LE CARD ADMINISTRADORA DE CARTOES LTDA

CNPJ : 19.207.352/0001-40

Demonstração dos Fluxos de Caixa para o Período de 31 de dezembro de 2023 (Em milhares de Reais)

Descrição	12/2023
Lucro ou Prejuízo líquido	9.543
Itens que não afetam o caixa operacional	12/2023
Depreciação e amortização	-483
Itens que não afetam o caixa operacional	483
Aum. e dim. das contas de ativo e passivo	12/2023
+/- Contas a Receber	-11.372
+/- Adiantamentos	6
+/- Despesas antecipadas	-6.831
+/- Fornecedores	-139
+/- Obrigações trabalhistas	390
+/- Obrigações tributárias	1.131
+/- Partes relacionadas	2.443
+/- Outras Contas a Pagar	135.375
+/- Clientes LP	46
Caixa líquido das ativ. op.	121.048
Fluxo de caixa das ativ. de investimentos	12/2023
Aquisições de bens do imobilizado/intangível	-3.394
Distribuição de lucros	-13.901
Investimentos	57
Caixa líquido das ativ. de invest.	-17.238
Fluxo de caixa das atividades de financiamentos	12/2023
+/- Empréstimos	-9.126
Aumento do Capital	3.600
Caixa líquido das ativ. de financ.	-5.526
+/- líquido de caixa	108.310
Caixa no início do exercício	18.357
Caixa no final do exercício	126.667
+/- líquido de caixa	108.310

Entidade:	LE CARD ADMINISTRADORA DE CARTOES LTDA		
Período da Escrituração:	01/01/2023 a 31/12/2023	CNP	19.207.352/0001-40
Período Selecionado:	01 de Janeiro de 2023 a 31 de Dezembro de 2023		
			Número de Ordem do Livro: 10

Histórico	Código de Aglutinação das Contas de Patrimônio Líquido			Total (R\$)
	Capital Social (R\$)	Lucros Acumulados (R\$)	Distribuição Acumulada (R\$)	
Saldo Inicial em 01.01.2023	12.557.600,00	4.891.566,27	0,00	17.449.166,27
AUMENTO CAPITAL SOCIAL	3.600.010,00			3.600.010,00
LUCRO DO EXERCÍCIO 2023		9.543.357,09		9.543.357,09
DISTRIBUIÇÃO DE LUCRO DO PERÍODO			(-)13.901.114,00	(-)13.901.114,00
Saldo Final em 31.12.2023	16.157.610,00	14.434.923,36	(-)13.901.114,00	16.691.419,36
Notas				

Este documento é parte integrante de escrituração cuja autenticação se comprova pelo recibo de número 18.38.FF.8A.42.9E.72.02.20.4D.75.DB.99.37.0E.71.74.FA.D2.F9-4, nos termos do Decreto nº 8.683/2016.



Le Card Administradora de Cartões Ltda
Demonstrações Financeiras
Em 31 dezembro de 2023 e 2022

Relatório Anual



Relatório Sobre as Demonstrações Financeiras

Aos
Sócios e Administradores da
Le Card Administradora de Cartões Ltda

Destaques Financeiros

A Companhia alcançou em 2023 a marca de mais **R\$ 1,0 bilhão em Receita de Intermediação**, alta de 88% em relação ao ano anterior. Já sua **Receita Líquida encerrou 2023 em R\$ 37 milhões** (+ 45%) e um **EBITDA de R\$ 13,7 milhões** (margem de 39,8%). Essa disciplina financeira levou a Companhia apresentar uma posição de **Caixa líquido de R\$ 126 milhões**, e **zerar sua Dívida Bruta**, além de **realizar investimentos (capex) na ordem de R\$ 3,4 milhões**, especialmente na reforma da nova sede da Companhia, e em aquisição de novos *softwares* de gestão.

	2022	2023
(+) Receita de Intermediação Financeira	559.288	1.049.869
(-) Repasses de Intermediação Financeira	-533.871	-1.012.936
(=) Margem Financeira Bruta	25.417	36.933
Receita Líquida	24.250	34.847
Lucro Bruto	19.873	22.441
% Receita Líquida	82,0%	64,4%
Receitas / (Despesas) Operacionais	11.777	9.720
% Receita Líquida	48,6%	27,9%
Depreciação e Amortização	201	483
% Receita Líquida	0,8%	1,4%
Ebit ¹	8.297	13.204
Margem Ebit (% Receita Líquida)	34,2%	37,9%
Ebitda ²	8.498	13.687
Margem Ebitda (% Receita Líquida)	35,0%	39,3%
Lucro Líquido	3.444	9.544
Margem Líquida (% Receita Líquida)	14,2%	27,4%
Disponibilidades	18.356	126.667
Dívida Bruta	9.109	-
Capex (Investimentos em Imobilizado)	6.763	-3.394
Patrimônio Líquido	17.449	16.692

Índices Financeiros		
ILG - Índice de Liquidez Geral ((AC+ARLP) / (PC+PELP))	1,31x	1,06x
ILC - Índice Liquidez Corrente (AC / PC)	1,24x	1,05x
ISG - Índice de Solvência Geral (AT / (PC+PELP))	1,37x	1,10x
IEG - Índice de Endividamento Geral ((PC+PELP) / AT)	0,73x	0,91x
IECP - Índice de Endividamento (PC / AC)	0,81x	0,96x
ILI - Liquidez Instantânea (AD / PC)	0,41x	0,73x
IPL - Imobilização do Capital (AP / PL)	0,17x	0,35x
Capitalização (PL/AT)	0,27x	0,09x

¹ Ebit - Formado pelo Ebitda reduzido de depreciação.

² Ebitda - Lucro (prejuízo) líquido acrescido de imposto de renda e contribuição social, resultado financeiro líquido, depreciação e amortização e despesas não recorrentes.



Balanços Patrimoniais
Em dezembro de 2023 e 2022
(Valores expressos em milhares de Reais – R\$)

Ativos	Notas	2022	2023
Disponibilidades	4	18.356	126.667
Contas a Receber	5	37.576	48.948
Despesas de Projetos Antecipadas	6	6	6.831
Impostos a Recuperar		0	0
Circulante		55.938	182.446
Obrigações Contratuais		75	29
Aplicações de Longo Prazo		57	0
Partes Relacionadas	7	5.209	2.766
Realizável a Longo Prazo		5.341	2.795
Imobilizado Tangível	8	2.696	4.223
Imobilizado Intangível	8	195	1.579
Permanente		2.891	5.802
Não Circulante		8.232	8.597
Total do Ativo		64.170	191.043

Passivos	Notas	2022	2023
Repasse Financeiros	9	35.110	124.850
Empréstimos e Financiamentos	10	7.539	0
Fornecedores		274	135
Obrigações Trabalhistas		216	606
Obrigações Tributárias		1.995	3.125
Adiantamento de Clientes		0	45.635
Circulante		45.134	174.351
Empréstimos e Financiamentos	10	1.570	0
Outras Obrigações		17	0
Exigível a longo prazo		1.587	0
Capital Social	11	12.558	16.158
Reserva de Lucros		4.891	534
Patrimônio Líquido		17.449	16.692
Não Circulante		19.036	16.692
Total do Passivo		64.170	191.043

As notas explicativas são parte integrante das demonstrações financeiras

Documento assinado digitalmente
gov.br ERLY VIEIRA
Data: 22/03/2024 08:29:45-0300
Verifique em <https://validar.iti.gov.br>

Erly Vieira
Administrador
CPF: 228.281.416-91



Documento assinado digitalmente
gov.br FABRICIO FERREIRA LEMOS
Data: 21/03/2024 13:18:39-0300
Verifique em <https://validar.iti.gov.br>

Fabricio Ferreira Lemos
Contador
CRC: 016365/O-0

www.lecard.com.br

Demonstrações do Resultado do Exercício
Em dezembro de 2023 e 2022
(Valores expressos em milhares de Reais – R\$)

	Notas	2022	2023
Receita Líquida de Prestação de Serviços	12	24.250	34.847
Custos Serviços Prestados		-4.377	-12.406
Lucro Bruto		19.873	22.441
Receitas / (Despesas) Operacionais	13	-11.777	-9.720
Resultado Operacional antes do Financeiro		8.096	12.721
Resultado Financeiro Líquido	14	-1.858	1.819
Receitas Financeiras		156	3.608
Despesas Financeiras		-2.014	-1.789
Resultado antes da Tributação		6.238	14.540
Imposto de Renda e Contribuição Social		-2.794	-4.996
Resultado Líquido do Exercício		3.444	9.544

As notas explicativas são parte integrante das demonstrações financeiras

Documento assinado digitalmente
gov.br **ERLY VIEIRA**
Data: 22/03/2024 08:37:29-0300
Verifique em <https://validar.iti.gov.br>

Erlly Vieira
Administrador
CPF: 228.281.416-91



Documento assinado digitalmente
gov.br **FABRICIO FERREIRA LEMOS**
Data: 21/03/2024 13:20:14-0300
Verifique em <https://validar.iti.gov.br>

Fabricio Ferreira Lemos
Contador
CRC: 016365/O-0

www.lecard.com.br

Demonstração das Mutações do Patrimônio Líquido
Em dezembro de 2023 e 2022
(Valores expressos em milhares de Reais – R\$)

	Capital Social	Reserva de Lucro	Lucros ou Prejuízos Acumulado	Total do Patrimônio Líquido
Saldos Finais em 31/12/2021	12.558	4.964		17.522
(+ / -) Resultado Líquido do Exercício			3.444	3.444
Distribuição de Lucros		-55	-3.444	-3.499
Ajustes de Exercícios Anteriores		-18		-18
Saldos Finais em 31/12/2022	12.558	4.891		17.449
(+ / -) Resultado Líquido do Exercício			9.544	9.544
Aporte de Capital	3.600			3.600
Distribuição de Lucros		-4.357	-9.544	-13.901
Saldos Finais em 31/12/2023	16.158	534		16.692

As notas explicativas são parte integrante das demonstrações financeiras

Documento assinado digitalmente
 **ERLY VIEIRA**
Data: 22/03/2024 08:42:32-0300
Verifique em <https://validar.iti.gov.br>

Erlly Vieira
Administrador
CPF: 228.281.416-91



Documento assinado digitalmente
 **FABRICIO FERREIRA LEMOS**
Data: 21/03/2024 13:21:15-0300
Verifique em <https://validar.iti.gov.br>

Fabricio Ferreira Lemos
Contador
CRC: 016365/O-0

www.lecard.com.br

Demonstrações dos Fluxos de Caixa
Em dezembro de 2023 e 2022
(Valores expressos em milhares de Reais – R\$)

	2022	2023
EBITDA	8.297	13.204
(+/-) Resultado Financeiro Líquido	-1.858	1.819
Fluxo Bruto	6.439	15.023
Imposto de Renda e Contribuição Social	-2.794	-4.996
(+/-) Capital de Giro	809	118.542
Contas a Receber	-10.003	-11.372
Despesas de Projetos Antecipadas	-6	-6.825
Impostos a Recuperar	73	0
Fornecedores	199	-139
Repasse Financeiros	10.795	89.740
Adiantamento de Clientes	0	45.635
Obrigações Trabalhistas	10	390
Obrigações Tributárias	-259	1.130
Outras Obrigações	0	-17
Fluxo Operacional	4.454	128.569
Variação de Imobilizado Tangível e Intangível	6.763	-3.394
Aplicações de Longo Prazo	-1	57
Dividendos pagos	-3.499	-13.901
Caixa antes de Financiamento	7.717	111.331
Patrimônio Líquido - Variação	-18	3.600
Partes Relacionadas	-4.176	2.443
Empréstimos e Financiamentos	8.290	-9.109
Garantias Contratuais	2.324	46
Variação de Disponibilidades	14.137	108.311

As notas explicativas são parte integrante das demonstrações financeiras

Documento assinado digitalmente
gov.br ERLY VIEIRA
Data: 22/03/2024 08:44:18-0300
Verifique em <https://validar.iti.gov.br>

Erlly Vieira
Administrador
CPF: 228.281.416-91



Documento assinado digitalmente
gov.br FABRICIO FERREIRA LEMOS
Data: 21/03/2024 13:22:15-0300
Verifique em <https://validar.iti.gov.br>

Fabricio Ferreira Lemos
Contador
CRC: 016365/O-0

www.lecard.com.br

Notas explicativas da administração às demonstrações financeiras
(Valores expressos em milhares de Reais, exceto quando indicado de outra forma)

1. Contexto Operacional

A Le Card Administradora de Cartões Ltda ("Le Card"), fundada em 2013, sendo constituída na forma de sociedade limitada, com Matriz localizada na Vitória/ES, inscrita no CNPJ 19.207.352/0001-40. A Le Card é uma administradora de cartões de benefícios com atuação em 26 Estados brasileiros e no Distrito Federal. Sua rede credenciada soma mais de 100 mil estabelecimentos, e conta com mais de 100 colaboradores.

Portifólio de Produtos:

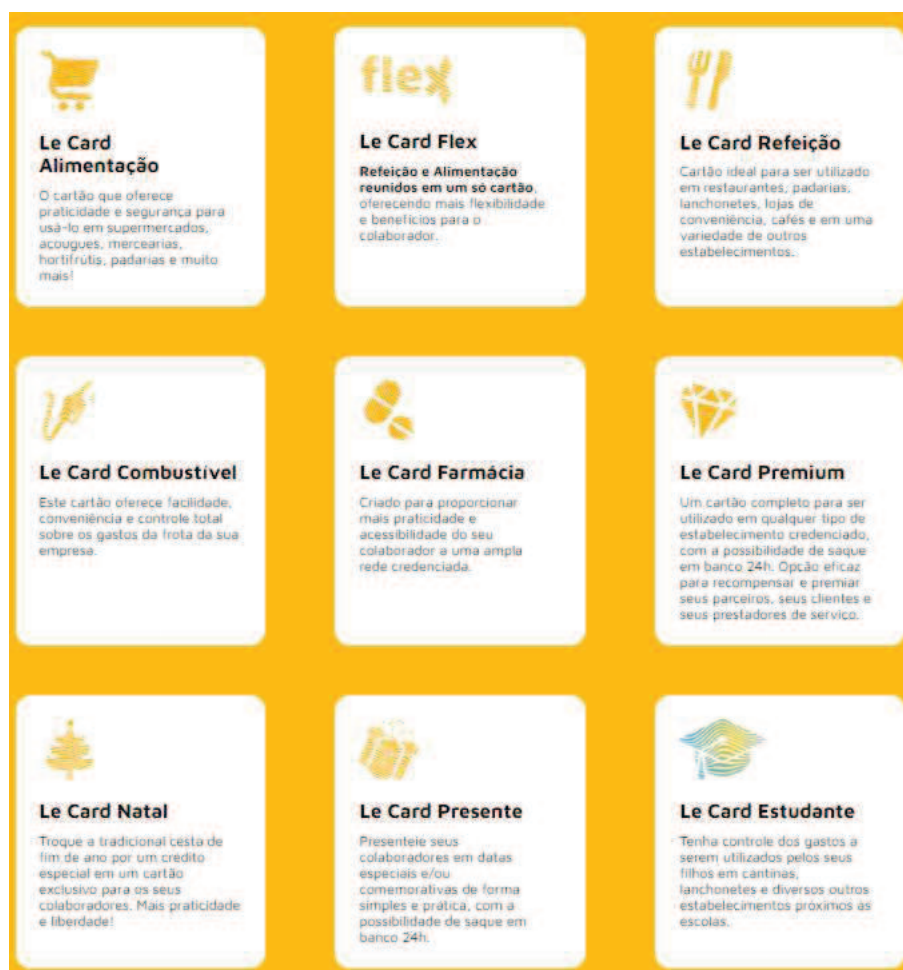

Notas explicativas da administração às demonstrações financeiras
(Valores expressos em milhares de Reais, exceto quando indicado de outra forma)

2. Base de Apresentação das Demonstrações Contábeis

A Administração da Sociedade é responsável pela elaboração e adequada apresentação das demonstrações financeiras individuais de acordo com as práticas contábeis adotadas no Brasil e de acordo com as normas internacionais de relatório financeiro (IFRS), emitidas pelo "International Accounting Standards Board - IASB".

As práticas contábeis adotadas no Brasil compreendem aquelas incluídas na legislação societária brasileira e os pronunciamentos técnicos e as orientações e interpretações técnicas emitidas pelo Comitê de Pronunciamentos Contábeis - CPC e aprovados pela Comissão de Valores Mobiliários - CVM.

Todas as informações relevantes próprias destas demonstrações financeiras, e somente elas, estão sendo evidenciadas, e estas correspondem às utilizadas pela Administração na gestão da Sociedade.

A emissão das demonstrações financeiras foi autorizada pela Diretoria em 8 de março de 2024. Após a sua emissão, somente os sócios têm o poder de alterar as demonstrações financeiras.

3. Sumário das Principais Políticas Contábeis

3.1. Moeda Funcional e Moeda de Apresentação

Estas demonstrações financeiras estão apresentadas em Reais, que é a moeda funcional da Companhia. Todos os saldos foram arredondados para o milhar mais próximo, exceto quando indicado de outra forma.

3.2. Disponibilidades

Os equivalentes de caixa são mantidos com a finalidade de atender a compromissos de caixa de curto prazo, e não para investimento ou outros fins. Incluem caixa, depósitos bancários à vista e aplicações financeiras realizáveis em até 90 dias da data original do título ou considerados de liquidez imediata ou conversíveis em um montante conhecido de caixa e que estão sujeitos a um risco insignificante de mudança de valor, os quais são registrados pelos valores de custo, acrescidos dos rendimentos auferidos até as datas dos balanços, que não excedem o seu valor de mercado ou de realização.

3.3. Reconhecimento de receitas, custos e despesas

3.3.1 No momento da efetiva prestação de serviços: 1. Receita de afiliados: correspondem às tarifas cobradas dos estabelecimentos, essas receitas são referentes aos valores já utilizados pelos usuários dos cartões na rede credenciada e são reconhecidas na receita no momento da transação. 2. Receita de cliente: são tarifas recebidas de empresas clientes na venda de "vouchers", cartões pré-pagos e de todos os valores relativos faturados aos clientes.

3.3.2 Quando o valor da receita puder ser mensurado com confiabilidade.

3.3.3 Quando for provável que os benefícios econômicos associados à transação fluirão para a Companhia.

3.3.4 Quando os custos e despesas incorridas com a transação, bem como as despesas para concluí-la, puderem ser mensuradas com confiabilidade.



Notas explicativas da administração às demonstrações financeiras
(Valores expressos em milhares de Reais, exceto quando indicado de outra forma)

3.4. Ativos e passivos financeiros

3.4.1. Contas a Receber

São contabilizados inicialmente pelo valor da contraprestação.

3.4.2 Empréstimos e financiamentos

Os empréstimos são reconhecidos, inicialmente, pelo valor justo, líquido dos custos incorridos na transação e são, subsequentemente, demonstrados pelo custo amortizado. Qualquer diferença entre os valores captados (líquidos dos custos da transação) e o valor total a pagar é reconhecida na demonstração do resultado durante o período em que os empréstimos estejam em aberto, utilizando o método da taxa efetiva de juros. Os empréstimos são classificados como passivo circulante, a menos que a Companhia tenha um direito incondicional de diferir a liquidação do passivo por, pelo menos, 12 meses após a data do balanço. Demais custos de empréstimos são reconhecidos como despesa no período em que são incorridos.

3.5. Estoques

A administração da companhia declara que não apresenta saldos em estoques na data da elaboração das demonstrações financeiras.

3.7 Imobilizado

3.7.1 Mensuração

Estão demonstrados pelo custo de aquisição ou custo de construção, que representam os custos para colocar o ativo em condições de operação, deduzido da depreciação acumulada e perdas por *impairment* (recuperabilidade). Os direitos que tenham por objetos bens corpóreos destinados à manutenção das atividades da Empresa, decorrentes de operações que transfiram os benefícios, riscos e controles desses bens, estão demonstrados pelo valor justo ou, se inferior, pelo valor presente dos pagamentos mínimos do contrato. Os gastos relevantes com manutenção das unidades industriais e bens de maior valor, que incluem peças de reposição, serviços de montagem, entre outros, são registrados no imobilizado.

3.7.2 Depreciação

A depreciação desses ativos inicia-se quando eles estão prontos para o uso na mesma base dos outros ativos imobilizados. A companhia utiliza o método de depreciação linear definida com base na avaliação da vida útil estimada de cada ativo, com base na expectativa de geração de benefícios econômicos futuros, exceto para terrenos, as quais não são depreciadas. A avaliação da vida útil estimada dos ativos é revisada anualmente e ajustada se necessário, podendo variar com base na atualização tecnológica de cada unidade.

3.8 Intangíveis

Estão demonstrados pelo custo de aquisição, deduzido da amortização acumulada e perdas por *impairment* (recuperabilidade). São compostos por aquisição de software e registro de marcas e patentes.



Notas explicativas da administração às demonstrações financeiras
(Valores expressos em milhares de Reais, exceto quando indicado de outra forma)

3.9 Imposto de renda e contribuição social

A Le Card é tributada pelo Regime do Lucro Presumido, e provisiona as parcelas de imposto de renda e contribuição social sobre o lucro trimestralmente, obedecendo ao regime de competência. Esses tributos são calculados e registrados com base nas alíquotas de 15% para imposto de renda e 10% de adicional de imposto de renda e 9% para contribuição social sobre o lucro tributável.

4. Disponibilidades

Os equivalentes de caixa referem-se a investimentos de curto prazo altamente líquidos, com vencimentos originais de até três meses que são facilmente convertidos em um valor conhecido de caixa e estão sujeitos a um risco insignificante de mudança de valor.

	2022	2023
Conta corrente	682	387
Aplicações Financeiras	17.674	126.280
BTG Pactual	6.994	84.023
Santander	1.976	16.336
Caixa Econômica Federal	0	15.008
Itaú	5.699	9.863
Títulos de Capitalização	3.005	1.050
Total	18.356	126.667

- (i) As aplicações financeiras referem-se a certificados de depósitos bancários e fundos de investimentos, sendo remunerado a taxas que variam entre 90% e 110% do Certificado de Depósito Interbancário-CDI.

5. Contas a Receber

	2022	2023
Contas a receber de clientes	37.576	48.948
Total	39.217	48.948

6. Despesas do Exercício Seguinte

Os saldos são provenientes de cauções contratuais a receber em especial de despesas com credenciamento de novos clientes e pontos de vendas á apropriar nos exercícios seguintes conforme prazo dos contratos.

7. Partes Relacionadas

	2022	2023
Realizável a Longo Prazo	5.209	2.766
Contas a receber partes relacionadas (a)	1.641	2.766
André Marchiori Polido	1.784	0
Afonso Marchiori Polido	1.784	0
Total	5.209	2.766

- (a) Refere-se substancialmente a valores a receber referente a contrato de acordo entre Le Card e Cartão da Família Ltda que prevê o reembolso de despesas operacionais da empresa.



Notas explicativas da administração às demonstrações financeiras
(Valores expressos em milhares de Reais, exceto quando indicado de outra forma)

8. Imobilizado Tangível e Intangível

	2022	2023
Imobilizado Tangível	2.696	4.223
Imóveis	1.300	1.422
Benfeitorias em Imóveis de Terceiros	0	1.307
Equipamentos POS	1.639	1.639
Equipamentos de Telefonia e Informática	279	565
Veículos	163	286
Móveis e Utensílios	94	182
Consórcios	63	104
Depreciação Acumulada	-842	-1.282
Imobilizado Intangível	195	1.579
Softwares	243	1.656
Marcas e Patentes	18	32
Depreciação Acumulada	-66	-109
Total	2.891	5.802

9. Repasses Financeiros

	2022	2023
Afiados a Pagar (a)	35.110	88.273
Cartões e Vouchers em Circulação (b)	0	36.577
Total	35.110	124.850

(a) Afiados a pagar: Nessa rubrica estão registrados os valores devidos à rede credenciada de estabelecimentos comerciais, relativos aos cartões e “vouchers” apresentados para reembolso, cujo pagamento será realizado conforme prazo contratual.

(b) Cartões e Vouchers em Circulação: Obrigações decorrentes dos benefícios creditados aos usuários e ainda não utilizados por estes perante os afiados (estabelecimentos comerciais).

10. Empréstimos e Financiamentos

	2022	2023
Curto Prazo	7.539	0
Santander	7.427	0
Banco Brasil	112	0
Longo Prazo	1.570	0
Banco Brasil	1.570	0
Total	9.109	0

(i) Os contratos de empréstimos foram liquidados antecipadamente ao longo de 2023.



Notas explicativas da administração às demonstrações financeiras
(Valores expressos em milhares de Reais, exceto quando indicado de outra forma)

11. Capital Social

O capital social integralizado é de R\$ 16.157.610,00 em 31 de dezembro de 2023 (R\$ 12.557.600,00 em 31 de dezembro de 2022), dividido em 16.157.610 cotas (12.557.600 em 31 de dezembro de 2022), com valor nominal de R\$ 1,00 (Um real) cada uma, inteiramente subscrito e integralizado pelos sócios em moeda corrente do País, ficando distribuído nas seguintes proporções:

Sócios	Participação (%)	Cotas	Capital Social
André Marchiori Polido	33%	5.385.870	R\$ 5.385.870
Afonso Marchiori Polido	33%	5.385.870	R\$ 5.385.870
VCP – Vitória Capital Participações S/A	33%	5.385.870	R\$ 5.385.870
Total	100%	16.157.610	R\$ 16.157.610

12. Receitas Líquida

A reconciliação da receita bruta para a receita líquida está assim demonstrada nos balanços:

	2022	2023
(+) Receitas de Intermediação Financeira	559.288	1.049.869
(-) Repasses de Intermediação Financeira	-533.871	-1.012.936
(=) Receita Operacional Bruta	25.417	36.933
Deduções Receita Operacional Bruta	-1.167	-2.086
Impostos sobre Serviços Prestados	-1.167	-2.086
Receita Líquida de Prestação de Serviços	24.250	34.847

- (i) Receita advinda da taxa cobrada sobre cada transação de cartão de benefícios (Vale Refeição e Alimentação) e comissionamento das operações.

13. Receitas / (Despesas) Operacionais por Natureza

	2022	2023
Despesas com Pessoal	5.054	5.309
Despesas Gerais	6.251	2.732
Despesas Comerciais	0	1.146
Depreciação e Amortização	201	483
Despesas Tributárias	346	74
Receitas não Operacionais	-75	-24
Receitas / (Despesas) Operacionais:	11.777	9.720

14. Resultado Financeiro Líquido

	2022	2023
Receitas Financeiras	156	3.608
Rendimentos de Aplicação	154	3.546
Juros Auferidos	2	62
Despesas Financeiras	-2.014	-1.789
Juros sobre Empréstimos	-1.586	-1.106
Juros e Multas	-57	-342
Tarifas Bancárias	-371	-341
Resultado Financeiro Líquido	-1.858	1.819





TERMO DE AUTENTICIDADE

Eu, FABRICIO FERREIRA LEMOS, com inscrição ativa no CRC/GO, sob o nº 016365, inscrito no CPF nº 01195289677, DECLARO, sob as penas da Lei Penal, e sem prejuízo das sanções administrativas e cíveis, que este documento é autêntico e condiz com o original.

IDENTIFICAÇÃO DO(S) ASSINANTE(S)		
CPF	Nº do Registro	Nome
01195289677	016365	FABRICIO FERREIRA LEMOS



CERTIFICO O REGISTRO EM 02/04/2024 14:00 SOB Nº 20240476964.
PROTOCOLO: 240476964 DE 28/03/2024.
CÓDIGO DE VERIFICAÇÃO: 12404538625. CNPJ DA SEDE: 19207352000140.
NIRE: 32203082512. COM EFEITOS DO REGISTRO EM: 18/03/2024.
LE CARD ADMINISTRADORA DE CARTOES LTDA

PAULO CEZAR JUFFO
SECRETÁRIO-GERAL
www.simplifica.es.gov.br

INDICES FINANCEIROS

1 – ÍNDICE LIQUIDEZ GERAL

ILG = $\frac{\text{Ativo Circulante} + \text{Realizável a Longo Prazo}}{\text{Passivo Circulante} + \text{Exigível a Longo Prazo}}$

ILG = $(182.445.595,25 + 2.795.914,16) / 174.351.201,87$

ILG = 1,06

2 – ÍNDICE LIQUIDEZ CORRENTE

ILC = $\frac{\text{Ativo Circulante}}{\text{Passivo Circulante}}$

ILC = $182.445.595,25 / 174.351.201,87$

ILC = 1,05

3 – ÍNDICE SOLVÊNCIA GERAL

ISG = $\frac{\text{Ativo Total}}{\text{Passivo Circulante} + \text{Exigível a Longo Prazo}}$

ISG = $191.042.621,23 / 174.351.201,87$

ISG = 1,10

4 – ÍNDICE ENDIVIDAMENTO GERAL

IEG = $\frac{\text{Passivo Circulante} + \text{Exigível a Longo Prazo}}{\text{Ativo Total}}$

IEG = $174.351.201,87 / 191.042.621,23$

IEG = 0,91



Documento assinado digitalmente
FABRICIO FERREIRA LEMOS
Data: 21/03/2024 13:18:39-0300
Verifique em <https://validar.iti.gov.br>

Fabricio Ferreira Lemos
Contador
CPF 011.952.896-77
CRC 016365/O-0



Vitória/ES, 21 de março de 2024

SANDRO LUIZ
ZACHE:0096702
9740
Assinado de forma digital
por SANDRO LUIZ
ZACHE:00967029740
Dados: 2024.05.23 14:41:12
-03'00"

Le Card Administradora de Cartões Ltda
CNPJ 19.207.352/0001-40
Representante Legal: Sandro Luiz Zaché
RG 929.214 SPTC-ES / CPF 009.670.297-40

www.lecard.com.br

INDICES FINANCEIROS

1 – ÍNDICE LIQUIDEZ GERAL

ILG = $\frac{\text{Ativo Circulante} + \text{Realizável a Longo Prazo}}{\text{Passivo Circulante} + \text{Exigível a Longo Prazo}}$

ILG = $(182.445.595,25 + 2.795.914,16) / 174.351.201,87$

ILG = 1,06

2 – ÍNDICE LIQUIDEZ CORRENTE

ILC = $\frac{\text{Ativo Circulante}}{\text{Passivo Circulante}}$

ILC = $182.445.595,25 / 174.351.201,87$

ILC = 1,05

3 – ÍNDICE SOLVÊNCIA GERAL

ISG = $\frac{\text{Ativo Total}}{\text{Passivo Circulante} + \text{Exigível a Longo Prazo}}$

ISG = $191.042.621,23 / 174.351.201,87$

ISG = 1,10

4 – ÍNDICE ENDIVIDAMENTO GERAL

IEG = $\frac{\text{Passivo Circulante} + \text{Exigível a Longo Prazo}}{\text{Ativo Total}}$

IEG = $174.351.201,87 / 191.042.621,23$

IEG = 0,91



Documento assinado digitalmente

FABRICIO FERREIRA LEMOS

Data: 21/03/2024 13:18:39-0300

Verifique em <https://validar.iti.gov.br>

Fabricio Ferreira Lemos

Contador

CPF 011.952.896-77

CRC 016365/O-0



Vitória/ES, 21 de março de 2024

SANDRO LUIZ

ZACHE:0096702

9740

Assinado de forma digital

por SANDRO LUIZ

ZACHE:00967029740

Dados: 2024.05.23 14:41:12

-03'00"

Le Card Administradora de Cartões Ltda

CNPJ 19.207.352/0001-40

Representante Legal: Sandro Luiz Zaché

RG 929.214 SPTC-ES / CPF 009.670.297-40

www.lecard.com.br

Le Card Administradora de Cartões Ltda

CNPJ: 19.207.352/0001-40

Matriz: Avenida Princesa Isabel, 629, sala 901, Centro, Vitória-ES, CEP 29010-360,

Telefone: (27) 2233-2000 | E-mail: licitacao@lecard.com.br

MINISTÉRIO DA FAZENDA
SECRETARIA DA RECEITA FEDERAL DO BRASIL
SISTEMA PÚBLICO DE ESCRITURAÇÃO DIGITAL – Sped

Versão: 10.1.3

RECIBO DE ENTREGA DE ESCRITURAÇÃO CONTÁBIL DIGITAL

IDENTIFICAÇÃO DO TITULAR DA ESCRITURAÇÃO

NIRE 32203082512	CNPJ 19.207.352/0001-40	
NOME EMPRESARIAL LE CARD ADMINISTRADORA DE CARTOES LTDA		

IDENTIFICAÇÃO DA ESCRITURAÇÃO

FORMA DA ESCRITURAÇÃO CONTÁBIL Livro Diário (Completo - sem escrituração Auxiliar)	PERÍODO DA ESCRITURAÇÃO 01/01/2022 a 31/12/2022
NATUREZA DO LIVRO REGISTRO DO LIVRO DIÁRIO	NÚMERO DO LIVRO 9
IDENTIFICAÇÃO DO ARQUIVO (HASH) A0.FE.95.A8.57.80.5E.BC.F0.BA.D3.2C.75.03.0F.99.20.F1.6D.3E	

ESTE LIVRO FOI ASSINADO COM OS SEGUINTE CERTIFICADOS DIGITAIS:

QUALIFICAÇÃO DO SIGNATARIO	CPF/CNPJ	NOME	Nº SÉRIE DO CERTIFICADO	VALIDADE	RESPONSÁVEL LEGAL
Contabilista	07177081798	ILEDSON LUIZ FRACALOSS:07177081798	7364267224952088926	06/06/2022 a 06/06/2023	Não
Procurador	07177081798	ILEDSON LUIZ FRACALOSS:07177081798	7364267224952088926	06/06/2022 a 06/06/2023	Sim
Contador/Contabilista Responsável Pelo Termo de Verificação para Fins de Substituição da ECD	07177081798	ILEDSON LUIZ FRACALOSS:07177081798	7364267224952088926	06/06/2022 a 06/06/2023	-

NÚMERO DO RECIBO:

A0.FE.95.A8.57.80.5E.BC.F0.BA.D3.2C
.75.03.0F.99.20.F1.6D.3E-5

Escrutação recebida via Internet
pelo Agente Receptor SERPRO

em 10/05/2023 às 13:03:10

1A.B3.E5.DD.6F.CF.0E.C
F
58.A4.DF.53.E4.BF.7E.2B

Considera-se autenticado o livro contábil a que se refere este recibo, dispensando-se a autenticação de que trata o art. 39 da Lei nº 8.934/1994. Este recibo comprova a autenticação.

BASE LEGAL: Decreto nº 1.800/1996, com a alteração do Decreto nº 8.683/2016, e arts. 39, 39-A, 39-B da Lei nº 8.934/1994 com a alteração da Lei Complementar nº 1247/2014.



TERMOS DE ABERTURA E ENCERRAMENTO		
Entidade:	LE CARD ADMINISTRADORA DE CARTOES LTDA	
Período da Escrituração:	01/01/2022 a 31/12/2022	CNPJ: 19.207.352/0001-40
Número de Ordem do Livro:	9	
Período Selecionado:	01 de Janeiro de 2022 a 31 de Dezembro de 2022	

TERMO DE ABERTURA	
Nome Empresarial	LE CARD ADMINISTRADORA DE CARTOES LTDA
NIRE	32203082512
CNPJ	19.207.352/0001-40
Número de Ordem	9
Natureza do Livro	REGISTRO DO LIVRO DIÁRIO
Município	VITÓRIA
Data do arquivamento dos atos constitutivos	05/11/2013
Data de arquivamento do ato de conversão de sociedade simples em sociedade empresária	
Data de encerramento do exercício social	31/12/2022
Quantidade total de linhas do arquivo digital	649122

TERMO DE ENCERRAMENTO	
Nome Empresarial	LE CARD ADMINISTRADORA DE CARTOES LTDA
Natureza do Livro	REGISTRO DO LIVRO DIÁRIO
Número de ordem	9
Quantidade total de linhas do arquivo digital	649122
Data de início	01/01/2022
Data de término	31/12/2022

Este documento é parte integrante de escrituração cuja autenticação se comprova pelo recibo de número 0F.FE.6B.76.5C.5B.E8.31.02.5F.97.7B.E2.7F.02.61.E0.90.1F.06-7, nos termos do Decreto nº 8.683/2016.

Este relatório foi gerado pelo Sistema Público de Escrituração Digital – Sped

Versão 10.1.3 do Visualizador

Página 1 de 1



LE CARD ADMINISTRADORA DE CARTOES LTDA

CNPJ : 19.207.352/0001-40 NIRE : 32203082512 de 04/08/2021

Página 3 de 14

Página: 1

Balanco Patrimonial em 31/12/2022

Nome	31/12/2022	31/12/2021
ATIVO	64.170.095,13	45.207.822,95
ATIVO CIRCULANTE	55.938.910,29	31.866.636,46
DISPONIBILIDADES	15.352.614,75	3.716.244,01
CAIXA	0,00	189,85
BANCOS CONTA MOVIMENTO	681.770,05	530.118,15
APLICAÇÕES DE LIQUIDEZ IMEDIATA - FAF	14.670.844,70	3.185.936,01
DIREITOS REALIZÁVEIS A CURTO PRAZO	40.586.295,54	28.150.392,45
CLIENTES NACIONAIS	37.576.180,72	27.573.281,27
APLICAÇÕES FINANCEIRAS DIVERSAS	3.003.950,38	503.582,58
ADIANTAMENTOS	6.164,44	418,23
TRIBUTOS E CONTRIBUIÇÕES A COMPENSAR	0,00	73.110,37
ATIVO NÃO CIRCULANTE	8.231.184,84	13.341.186,49
ATIVO REALIZÁVEL A LONGO PRAZO	5.284.074,18	3.429.752,81
GARANTIA CONTRATUAL	75.000,00	2.396.413,57
EMPRESTIMO/MUTUO	5.209.074,18	1.033.339,24
INVESTIMENTOS	57.065,00	56.515,00
INVESTIMENTOS EM COLIGADAS E CONTROLADAS	53.115,00	53.115,00
INVESTIMENTOS BANCARIOS	3.950,00	3.400,00
IMOBILIZADO	2.695.853,08	6.763.852,78
BENS E DIREITOS EM USO	3.474.930,28	7.148.207,42
PARTICIPAÇÃO EM CONSÓRCIOS	62.446,74	143.201,41
(-) DEPRECIAÇÃO ACUMULADA	(841.523,94)	(527.556,05)
ATIVO INTANGÍVEL	194.192,58	3.091.065,90
BENS DE NATUREZA INTANGÍVEL	260.468,00	3.296.736,68
AMORTIZAÇÃO ACUMULADA	(66.275,42)	(205.670,78)

Sob pena da lei, declaramos que as informações aqui contidas são verdadeiras e nos responsabilizamos por todas elas.

As informações foram extraídas do livro diário nº9 registrado eletronicamente na Receita Federal via SPED ECD, sob recibo de transmissão A0.FE.95.A8.57.80.5E.BC.F0.BA.D3.2C.75.03.0F.99.20.F1.6D.3E-5 em 10/05/2023.

A sociedade não possui conselho fiscal instalado.

A sociedade não possui Auditoria Independente.

Vitória/ES, 31 Dezembro de 2022.

ERLY VIEIRA
Presidente
CPF: 228.281.416-91

ILEDSON LUIZ FRACALOSI
Contabilista
CPF: 071.770.817-98
CRC: 12944



v4.0 - Dautin Blockchain certifica em 27/03/2025 17:45:17 que o documento de hash (SHA-256)
99098c45fb76c7051d208740bd6e598d18b0a6d527994cbe089bb9f52d62ea59 foi validado em 27/03/2025 17:43:52 através da transação blockchain
0xd731f45bcc124f5888d1b837c5f15b8b20047977b1779f36f70f609e099f0fa1 e pode ser verificado em <https://www.dautin.com/FileCheck> (NID: 262660)



LE CARD ADMINISTRADORA DE CARTOES LTDA

CNPJ : 19.207.352/0001-40 NIRE : 32203082512 de 04/08/2021

Página 4 de 14

Página: 2

Balanco Patrimonial em 31/12/2022

Nome	31/12/2022	31/12/2021
PASSIVO	64.170.095,13	45.207.822,95
PASSIVO CIRCULANTE	45.134.099,08	27.669.266,40
FORNECEDORES NACIONAIS/ESTRANGEIROS	273.795,61	75.211,17
FORNECEDORES NACIONAIS	273.795,61	75.211,17
EMPRÉSTIMOS E FINANCIAMENTOS	7.538.967,20	819.327,26
EMPRÉSTIMOS E FINANCIAMENTOS BANCÁRIOS	7.538.967,20	819.327,26
OBRIGAÇÕES TRABALHISTAS	216.027,98	205.999,53
FOLHA DE PAGAMENTO DE EMPREGADOS	131.261,90	127.471,83
FOLHA DE PAGAMENTO DE AUTÔNOMOS	1.335,00	1.335,00
FOLHA DE PAGAMENTO DE DIRIGENTES	0,00	5.021,00
ENCARGOS SOCIAIS A PAGAR	83.431,08	72.171,70
OBRIGAÇÕES TRIBUTÁRIAS	1.994.703,16	2.253.313,15
IMPOSTOS RETIDOS A RECOLHER	25.496,12	15.986,52
IMPOSTOS E CONTRIBUIÇÕES S/RECEITAS	1.969.207,04	2.237.326,63
CONTAS A PAGAR	35.110.605,13	24.315.415,29
REPASSES FINANCEIROS	35.110.605,13	24.315.415,29
PASSIVO NÃO CIRCULANTE	1.586.829,78	16.650,00
EMPRÉSTIMOS E FINANCIAMENTOS	1.586.829,78	16.650,00
EMPRÉSTIMOS E FINANCIAMENTOS BANCÁRIOS	1.570.179,78	0,00
EMPRESTIMOS E MUTUOS	16.650,00	16.650,00
PATRIMÔNIO LÍQUIDO	17.449.166,27	17.521.906,55
CAPITAL	12.557.600,00	12.557.600,00
CAPITAL SOCIAL	12.557.600,00	12.557.600,00
LUCROS/PREJUÍZOS ACUMULADOS	4.891.566,27	4.964.306,55
LUCROS/PREJUÍZOS ACUMULADOS	4.891.566,27	4.964.306,55

Sob pena da lei, declaramos que as informações aqui contidas são verdadeiras e nos responsabilizamos por todas elas.

As informações foram extraídas do livro diário nº9 registrado eletronicamente na Receita Federal via SPED ECD, sob recibo de transmissão A0.FE.95.A8.57.80.5E.BC.F0.BA.D3.2C.75.03.0F.99.20.F1.6D.3E-5 em 10/05/2023.

A sociedade não possui conselho fiscal instalado.

A sociedade não possui Auditoria Independente.

Vitória/ES, 31 Dezembro de 2022.

ERLY VIEIRA

Presidente

CPF: 228.281.416-91

ILEDSON LUIZ FRACALLOSSI

Contabilista

CPF: 071.770.817-98

CRC: 12944



v4.0 - Dautin Blockchain certifica em 27/03/2025 17:45:17 que o documento de hash (SHA-256)

99098c45fb76c7051d208740bd6e598d18b0a6d527994cbe089bb9f52d62ea59 foi validado em 27/03/2025 17:43:52 através da transação blockchain

0xd731f45bcc124f5888d1b837c5f15b8b20047977b1779f36f70f609e099f0fa1 e pode ser verificado em <https://www.dautin.com/FileCheck> (NID: 262660)



Demonstração do Resultado em 31/12/2022 e 31/12/2021
ESCRITÓRIO: FINANCIAL CONTABILIDADE
LE CARD ADMINISTRADORA DE CARTOES LTDA
CNPJ : 19.207.352/0001-40 NIRE : 32203082512

Nome	Saldo atual	Saldo anterior
RECEITAS		
RECEITAS OPERACIONAIS	25.416.722,55	42.526.700,13
RECEITA BRUTA COM VENDAS E SERVIÇOS	25.416.722,55	42.526.700,13
DEDUÇÕES DAS RECEITAS COM VENDAS E SERVIÇOS	(1.166.650,77)	(2.697.031,28)
IMPOSTOS S/VENDAS E SERVIÇOS	(1.166.650,77)	(2.697.031,28)
RECEITA LÍQUIDA	24.250.071,78	39.829.668,85
CUSTOS	56.361,24	460.350,54
CUSTOS DAS MERCADORIAS E SERVIÇOS VENDIDOS	56.361,24	460.350,54
CUSTOS DAS MERCADORIAS E SERVIÇOS VENDIDOS	56.361,24	460.350,54
RESULTADO BRUTO	24.193.710,54	39.369.318,31
DESPESAS	17.882.054,57	13.342.275,02
DESPESAS OPERACIONAIS	15.521.885,87	12.793.808,52
DESPESAS TRABALHISTAS	4.320.326,22	2.914.070,66
ENCARGOS SOCIAIS	733.920,25	612.085,42
DESPESAS GERAIS	10.467.639,40	9.267.652,44
DESPESAS OPERACIONAIS FINANCEIRAS	2.014.665,31	476.075,68
JUROS E DESCONTOS	2.014.665,31	476.075,68
DESPESAS OPERACIONAIS TRIBUTÁRIAS	345.503,39	72.390,82
IMPOSTOS	345.503,39	72.390,82
RECEITAS FINANCEIRAS	156.554,24	53.329,64
RECEITAS COM ATUALIZAÇÕES	2.500,37	0,00
VARIÇÃO MONETÁRIA ATIVA	2.500,37	0,00
GANHOS COM APLICAÇÕES FINANCEIRAS	153.796,62	53.327,34
RENDIMENTOS DE APLICAÇÃO DO FAF	153.796,62	53.327,34
JUROS E DESCONTOS OBTIDOS	257,25	2,30
JUROS ATIVOS	148,75	0,00
DESCONTOS OBTIDOS	108,50	2,30
RESULTADO OPERACIONAL	6.468.210,21	26.080.372,93
OUTRAS RECEITAS	75.000,00	0,00
RECEITAS NÃO OPERACIONAIS	75.000,00	0,00
RECEITAS NÃO OPERACIONAIS	75.000,00	0,00
OUTRAS DESPESAS	305.028,60	18.243,87
DESPESAS INDEDUTÍVEIS	305.028,60	18.243,87
DESPESAS INDEDUTÍVEIS	0,00	18.243,87
MULTAS	305.028,60	0,00
RESULTADO ANTES DAS PARTICIPAÇÕES E IMPOSTOS	6.238.181,61	26.062.129,06
PROVISÕES P/IRPJ	2.793.640,44	4.621.037,14
PROVISÕES P/IRPJ	2.047.794,45	3.391.468,48
IRPJ S/ VENDAS E SERVIÇOS	2.024.720,47	3.382.722,73
IRPJ S/OUTRAS RECEITAS	23.073,98	8.745,75
PROVISÕES P/CSLL	745.845,99	1.229.568,66
CONTRIBUIÇÃO SOCIAL S/VENDAS E SERVIÇOS	732.001,61	1.224.768,95
CSLL S/OUTRAS RECEITAS	13.844,38	4.799,71
RESULTADO LÍQUIDO DO EXERCÍCIO	3.444.541,17	21.441.091,92
RESULTADO LÍQUIDO DO EXERCÍCIO	3.444.541,17	21.441.091,92
RESULTADO LÍQUIDO DO EXERCÍCIO (LUCRO)	3.444.541,17	21.441.091,92

Sob pena da lei, declaramos que as informações aqui contidas são verdadeiras e nos responsabilizamos por todas elas.

As informações foram extraídas do livro diário nº9 registrado eletronicamente na Receita Federal via SPED ECD, sob recibo de transmissão A0.FE.95.A8.57.80.5E.BC.F0.BA.D3.2C.75.03.0F.99.20.F1.6D.3E-5 em 10/05/2023.

A sociedade não possui conselho fiscal instalado.
A sociedade não possui Auditoria Independente.

Vitória/ES, 31 Dezembro de 2022.

ERLY VIEIRA
Presidente
CPF: 228.281.416-91

ILEDSON LUIZ FRACALOSSI
Contabilista
CPF: 071.770.817-98
CRC: 12944





DEMONSTRAÇÃO DE ÍNDICES ECONÔMICO-FINANCEIROS

LE CARD ADMINISTRADORA DE CARTÕES CNPJ: 19.207.352/0001-40 NIRE: 32203082512			
FÓRMULAS	VALORES	Índices Econômico-Financeiros	REGRA
ITEM I - ILG = (AC+ARLP) / (PC+PELP)	(55.938.910,29 + 5.284.074,18) / (45.134.099,08 + 1.586.829,78)	1,31	= ou > 1
ITEM II - ILC = AC/PC	55.938.910,29 + 45.134.099,08	1,24	= ou > 1
ITEM III - ISG = AT / (PC+PELP)	64.170.095,13 / (45.134.099,08 + 1.586.829,78)	1,37	= ou > 1
ITEM IV - IEG = (PC+PELP) / AT	(45.134.099,08 + 1.586.829,78) + 64.170.095,13	0,73	= ou < 1
ITEM V - IECF = PC/AC	45.134.099,08 / 55.938.910,29	0,81	= ou < 1

Dados extraídos das demonstrações de 2022		
AC	R\$	55.938.910,29
PC	R\$	45.134.099,08
ARLP	R\$	5.284.074,18
PELP (PNC - PASSIVO NÃO CIRCULANTE	R\$	1.586.829,78
AP (INVESTIMENTOS+IMOBILIZADO+INTANGÍVEL)	R\$	2.947.110,66
PL	R\$	17.449.166,27
AT	R\$	64.170.095,13

Sob pena da lei, declaramos que as informações aqui contidas são verdadeiras e nos responsabilizamos por todas elas.

As informações foram extraídas do livro diário nº 9 registrado eletronicamente na Receita Federal via SPED ECD, sob recibo de transmissão A0.FE.95.A8.57.80.5E.BC.F0.BA.D3.2C.75.03.0F.99.20.F1.6D.3E-5 em 10/05/2023.

A sociedade não possui conselho fiscal instalado.

A sociedade não possui Auditoria Independente.

Vitória/ES, 31 de dezembro de 2022

ERLY VIEIRA
Presidente
CPF: 228.281.416-91

ILEDSON LUIZ FRACALOSI
CONTABILISTA
CPF: 071.770.817-98
CRC/ES: 012944/O-7



LE CARD ADMINISTRADORA DE CARTÕES LTDA ME CNPJ 19.207.352/0001-40 NIRE 32203082512 DEMONSTRAÇÃO DO FLUXO DE CAIXA - EXERCÍCIO 2022		
MÉTODO INDIRETO	2022	2021
Fluxos de caixa das atividades operacionais		
Lucro líquido antes do IR e CSLL	3.444.541,17	21.441.091,92
Ajustes	- 17.947,77	
Depreciação	200.265,05	227.172,21
(-) DIVIDENDOS	- 3.499.333,68	- 8.341.721,86
Resultado de equivalência patrimonial		
Despesas de juros		
Aumento nas contas a receber de clientes e outros	- 12.435.903,09	- 18.068.505,73
Aumento Em Depósitos Judiciais	2.321.413,57	- 505.537,63
Diminuição nos estoques		
Diminuição nas contas a pagar - fornecedores	198.584,44	- 142.983,93
Diminuição em contas a pagar e provisões	17.266.248,24	7.634.182,95
Aumento em ajuste de exercício anterior		24.687,57
Caixa gerado pelas operações		-
Juros pagos	-	-
Imposto de renda e contribuição social pagos		
Imposto de renda na fonte sobre dividendos recebidos		
Caixa líquido gerado pelas atividades operacionais	7.477.867,93	2.268.385,50
Fluxos de caixa das atividades de investimento		
Aquisição da controlada X, líquido do caixa obtido na aquisição (Nota A da NBC TG 03)		
Compra de ativo imobilizado (Nota B da NBC TG 03)	6.764.607,97	- 397.887,03
Recebimento pela venda de equipamento		
Investimentos	- 550,00	- 600,00
Dividendos recebidos		
Disponibilidades Líquidas Geradas Atividades Investimentos	6.764.057,97	- 398.487,03
Fluxos de caixa das atividades de financiamento		
Aumento de Capital		53,71
Recebimento por empréstimos a longo prazo	- 2.605.555,16	37.664,20
Lucros/Prejuízos Acumulados		- 8.167.546,29
reserva de capital		
Caixa líquido consumido pelas atividades de financiamento	- 2.605.555,16	- 8.129.828,38
Aumento líquido de caixa e equivalentes de caixa	11.636.370,74	- 6.259.929,91
Caixa e equivalentes de caixa no início do período (Nota C da NBC TG 03)	3.716.244,01	9.976.173,92
Caixa e equivalentes de caixa no fim do período (Nota C da NBC TG 03)	15.352.614,75	3.716.244,01
(a) Esse valor também poderia ser apresentado no fluxo de caixa das atividades operacionais.	11.636.370,74	- 6.259.929,91
	-	-

Sob pena da lei, declaramos que as informações aqui contidas são verdadeiras e nos responsabilizamos por todas elas.

As informações foram extraídas do livro diário nº 9 registrado eletronicamente na Receita Federal via SPED ECD, sob recibo de transmissão A0.FE.95.A8.57.80.5E.BC.F0.BA.D3.2C.75.03.0F.99.20.F1.6D.3E-5 em 10/05/2023.

A sociedade não possui conselho fiscal instalado.

A sociedade não possui Auditoria Independente.

Vitória/ES, 31 de dezembro de 2022

ERLY VIEIRA
Presidente

CPF: 228.281.416-91

ILEDSON LUIZ FRACALOSSI
CONTADOR

CPF: 071.770.817-98
CRC: 012944/O-7



v4.0 - Dautin Blockchain certifica em 27/03/2025 17:45:17 que o documento de hash (SHA-256)
99098c45fb76c7051d208740bd6e598d18b0a6d527994cbe089bb9f52d62ea59 foi validado em 27/03/2025 17:43:52 através da transação blockchain
0xd731f45bcc124f5888d1b837c5f15b8b20047977b1779f36f70f609e099f0fa1 e pode ser verificado em <https://www.dautin.com/FileCheck> (NID: 262660)



LE CARD ADMINISTRADORA DE CARTOES LTDA

CNPJ: 19.207.352/0001-40 NIRE : 32203082512

	2022	2021
1.Receitas (valores brutos, com impostos)	25.416.722,55	42.526.700,13
Vendas de Mercadorias		
Vendas de Produtos		
Vendas de Serviços	25.416.722,55	42.526.700,13
2.1 PDD – Provisão para Credito de Liquidação Duvidosa	-	-
Constituição da Provisão para Créditos Duvidosos		
Reversão da Provisão para Créditos Duvidosos		
2.2 Insumos Adquiridos de Terceiros	10.012.537,99	9.519.074,64
Matérias Primas Consumidas		
Custo da Mercadoria e dos Serviços Vendidos	56.361,24	460.350,54
Materiais, Energia, Serviço de Terceiros e Outros	9.956.176,75	9.058.724,10
3.Valor Adicionado Bruto	15.404.184,56	33.007.625,49
4. Retenções	200.265,05	227.172,21
Depreciação	200.265,05	227.172,21
5. Valor Adicionado Líquido Produzido	15.203.919,51	32.780.453,28
6. Valor Recebido em Transferência	231.554,24	53.329,64
Resultado de Equivalência Patrimonial		
Receitas Financeiras	231.554,24	53.329,64
7. Valor Adicionado Total a Distribuir	15.435.473,75	32.833.782,92
8. Distribuição do Valor Adicionado	15.435.473,75	32.833.782,92
Despesas com Pessoal	4.320.326,22	2.914.070,66
Encargos Sociais	733.920,25	612.085,42
Impostos	4.174.824,62	7.390.459,24
Taxas	130.969,98	269.691,83
Multas	305.028,60	
Juros	2.014.665,31	206.383,85
Alugueis	311.197,60	
Lucros Retidos / Prejuízo do Exercício	3.444.541,17	21.441.091,92

Sob pena da lei, declaramos que as informações aqui contidas são verdadeiras e nos responsabilizamos por todas elas.

As informações foram extraídas do livro diário nº9 registrado eletronicamente na Receita Federal via SPED ECD,

sob recibo de transmissão A0.FE.95.A8.57.80.5E.BC.F0.BA.D3.2C.75.03.0F.99.20.F1.6D.3E-5 em 10/05/2023.

A sociedade não possui conselho fiscal instalado.

A sociedade não possui Auditoria Independente.

Vitória/ES, 31 de dezembro de 2022.

ERLY VIEIRA

Presidente

CPF: 228.281.416-91

ILEDSON LUIZ FRACALOSSI

CONTABILISTA

CPF: 071.770.817-98

CRC/ES: 012944/O-7



v4.0 - Dautin Blockchain certifica em 27/03/2025 17:45:17 que o documento de hash (SHA-256)

99098c45fb76c7051d208740bd6e598d18b0a6d527994cbe089bb9f52d62ea59 foi validado em 27/03/2025 17:43:52 através da transação blockchain

0xd731f45bcc124f5888d1b837c5f15b8b20047977b1779f36f70f609e099f0fa1 e pode ser verificado em <https://www.dautin.com/FileCheck> (NID: 262660)





DEMONSTRAÇÃO DAS MUTAÇÕES DO PATRIMÔNIO LÍQUIDO												
Entidade:		LE CARD ADMINISTRADORA DE CARTOES LTDA										
Período da Escrituração:		01/01/2022 a 31/12/2022		CNPJ		19.207.352/0001-40		Número de Ordem do Livro: 9				
Período Selecionado:		01 de Janeiro de 2022 a 31 de Dezembro de 2022										
Histórico		CAPITAL SOCIAL INTEGRALIZADO (R\$)	LUCRO DISTRIBUÍDO AOS SÓCIOS (R\$)	PREJUÍZOS ACUMULADOS (R\$)	LUCROS ACUMULADOS (R\$)	AJUSTES DE EXERCÍCIOS ANTERIORES (R\$)	RESULTADO 1º TRIM (R\$)	RESULTADO 2º TRIM (R\$)	RESULTADO 3º TRIM (R\$)	RESULTADO 4º TRIM (R\$)	Total (R\$)	
Saldo Inicial em 01.01.2022		12.557.800,00	0,00	0,00	4.984.306,55	0,00	0,00	0,00	0,00	0,00	17.521.906,55	
CAPITAL SOCIAL INTEGRALIZADO		0,00	3.499.333,88	1.556.761,96	5.001.303,13	17.947,79	4.130.282,48	7.146.695,26	5.957.985,61	8.803.424,63	36.113.734,54	
CAPITAL SOCIAL INTEGRALIZADO		0,00	3.499.333,88	(-)	(-)	(-17.947,79)	(-)	(-)	(-)	(-8.803.424,63)	(-)36.186.474,82	
Saldo Final em 31.12.2022		12.557.800,00	0,00	0,00	4.891.566,27	0,00	0,00	0,00	0,00	0,00	17.449.166,27	

Sob pena da lei, declaramos que as informações aqui contidas são verdadeiras e nos responsabilizamos por todas elas

As informações foram extraídas do livro diário nº9 registrado eletronicamente na Receita Federal via SPED ECD, sob recibo de transmissão A0.FE.95.A8.57.80.5E.BC.F0.BA.D3.2C.75.03.0F.99.20.F1.6D.3E-5 em 10/05/2023.

A sociedade não possui conselho fiscal instalado.

A sociedade não possui Auditoria Independente.

Vitória/ES, 31 Dezembro de 2022.

ERLY VIEIRA
Presidente

CPF: 228.281.416-91

ILEDSON LUIZ FRACALOSSI
Contabilista

CPF: 071.770.817-98

CRC: 12944

**DLPA - Demonstração dos Lucros e Prejuízos Acumulados
em 31/12/2022 e 31/12/2021**

Página: 8

LE CARD ADMINISTRADORA DE CARTOES LTDA
CNPJ : 19.207.352/0001-40 NIRE : 32203082512

Nome	2022	2021
SALDO NO INÍCIO DO PERÍODO	4,964,306,55	7,795,21
AJUSTES DE EXERCÍCIOS ANTERIORES		24,687,57
Retificação de erro de exercícios anteriores	-17,947,77	24,687,57
Dividendos	-3.499.333,68	-8.341.721,86
Aumento de Capital Social		-8.167.546,29
RESULTADO LÍQUIDO DO EXERCÍCIO	3.444.541,17	21.441.091,92
SALDO NO FINAL DO PERÍODO	4.891.566,27	4.964.306,55

Sob pena da lei, declaramos que as informações aqui contidas são verdadeiras e nos responsabilizamos por todas elas.

As informações foram extraídas do livro diário nº 9 registrado eletronicamente na Receita Federal via SPED ECD, Sob recibo de transmissão A0.FE.95.A8.57.80.5E.BC.F0.BA.D3.2C.75.03.0F.99.20.F1.6D.3E-5 em 10/05/2023

A sociedade não possui conselho fiscal instalado.

A sociedade não possui Auditoria independente.

Vitória/ES, 31 de dezembro de 2022.

ERLY VIEIRA
Presidente
CPF: 228.281.416-91

ILEDSON LUIZ FRACALOSI
CONTABILISTA
CPF: 071.770.817-98
CRC/ES: 12944/O-7



v4.0 - Dautin Blockchain certifica em 27/03/2025 17:45:17 que o documento de hash (SHA-256)
99098c45fb76c7051d208740bd6e598d18b0a6d527994cbe089bb9f52d62ea59 foi validado em 27/03/2025 17:43:52 através da transação blockchain
0xd731f45bcc124f5888d1b837c5f15b8b20047977b1779f36f70f609e099f0fa1 e pode ser verificado em <https://www.dautin.com/FileCheck> (NID: 262660)



**Notas Explicativas as Demonstrações
Contábeis em 31/12/2022
LE CARD ADMINISTRADORA DE CARTOES LTDA**

Empresa: LE CARD ADMINISTRADORA DE CARTOES LTDA

CNPJ: 19.207.352/0001-40

Período: 01/01/2022 a 31/12/2022

NOTA Nº 01: CONTEXTO OPERACIONAL

A LE CARD ADMINISTRADORA DE CARTOES LTDA, cadastrada no CNPJ nº 19.207.352/0001-40, constituída em 05/11/2013, tributada pelo regime do Normal, Lucro presumido, 2062 - Sociedade Empresaria Limitada. Com sede no município de Vitória/ES.

NOTA Nº 02: POLÍTICA CONTÁBIL E DEMONSTRAÇÕES

As demonstrações contábeis encerradas em 31/12/2022, aqui compreendidas: Balanço Patrimonial (BP), Demonstração do Resultado (DR), Demonstração dos Fluxos de Caixa (DFC) e Demonstração das Mutações do Patrimônio Líquido (DMPL), foram elaboradas a partir das diretrizes contábeis e preceitos da Legislação Comercial, [Lei nº 10.406/2002](#) e demais legislações aplicáveis.

NOTA Nº 03: DEMONSTRAÇÃO DO RESULTADO ABRANGENTE

A Demonstração do Resultado Abrangente (DRA) foi suprimida conforme faculta os [itens 3.18 e 3.19](#) da [NBC TG 1000](#).

NOTA Nº 04: REGIME DE CONTABILIZAÇÃO

O resultado foi apurado de acordo com o regime de competência, que estabelece que as receitas e despesas devem ser incluídas na apuração do resultado dos períodos em que ocorrerem, sempre simultaneamente quando se correlacionarem, independentemente de recebimento ou pagamento. A escrituração contábil foi realizada com base nas disposições contidas na [ITG 1000](#) - CONTABILIDADE PARA PEQUENAS E MÉDIAS EMPRESAS.

NOTA Nº 05: POLÍTICA CONTÁBIL

As principais práticas contábeis na elaboração das demonstrações contábeis levaram em conta as características qualitativas e quantitativas conforme determina a [NBC TG 1000](#). Compreensibilidade, Competência, Relevância, Materialidade, Confiabilidade, Primazia da Essência sobre a Forma, Prudência, Integralidade, Comparabilidade e Tempestividade, estando assim alinhadas com as normas internacionais de contabilidade emitidas pelo International Accounting Standards Board (IASB) adequadas pelo Comitê de Pronunciamentos Contábeis (CPC) e aprovadas pelo Conselho Federal de Contabilidade para Pequenas e Médias Empresas.

NOTA Nº 06: CONTABILIDADE TERCEIRIZADA

Os administradores da empresa optaram pela contratação de contabilidade terceirizada, a qual se encontra perfeitamente atinada a legislação profissional, e estando assim, regulamentada pelo Conselho Federal de Contabilidade no que tange a questão ética e profissional e ainda conforme previsto em cláusulas contratuais. Assim, a administração da empresa, declara que tomou ciência do conteúdo do aludido contrato em todos os seus termos e assim, as presentes demonstrações refletem e espelham a realidade da empresa em todos os seus termos. Os resultados produzidos são frutos do documental remetido para contabilização pela administração da empresa, respondendo esta, pela veracidade, integralidade e procedência. A administração encontra-se ciente de toda a legislação aqui aplicável, especialmente no tocante a [Lei nº 11.101/2005](#) que informa o contribuinte das suas responsabilidades quanto as documentações e procedimento. A responsabilidade profissional do contabilista que referenda estas demonstrações contábeis está limitada aos fatos contábeis efetivamente notificados pela administração da empresa a este profissional, a partir da data de contratação dos serviços contábeis.

NOTA Nº 07: MOEDA FUNCIONAL E DE APRESENTAÇÃO

As demonstrações contábeis estão apresentadas em REAIS, que é a moeda funcional da empresa. Assim os ativos, os passivos e os resultados apresentados nas demonstrações contábeis mesmo quando contratados em moeda estrangeira foram ajustados às diretrizes contábeis vigentes no Brasil e convertidas para Reais, de acordo com as taxas de câmbio da moeda local. Os eventuais ganhos e perda resultantes do processo de conversão foram transferidos para o resultado do período atendendo ao regime de competência.

contábil SCI VISUAL Sucessor



v4.0 - Dautin Blockchain certifica em 27/03/2025 17:45:17 que o documento de hash (SHA-256)
99098c45fb76c7051d208740bd6e598d18b0a6d527994cbe089bb9f52d62ea59 foi validado em 27/03/2025 17:43:52 através da transação blockchain
0xd731f45bcc124f5888d1b837c5f15b8b20047977b1779f36f70f609e099f0fa1 e pode ser verificado em <https://www.dautin.com/FileCheck> (NID: 262660)



NOTA Nº 08: TESTE DE RECUPERABILIDADE PARA ATIVOS (IMPAIRMENT)

A administração da empresa fez a análise sobre a recuperabilidade dos ativos levando em conta os principais indicadores de desvalorização e conclusão de que todos os ativos se encontravam a valor recuperável através da Venda ou do Uso, dispensando assim a realização dos testes efetivos de Impairment conforme prevê a [Seção nº 27](#) da [NBC TG 1000](#).

NOTA Nº 09: PROVISÕES, ATIVOS E PASSIVOS CONTINGENTES

Os ativos e os passivos considerados contingentes não foram reconhecidos conforme previsto na [Seção nº 21](#) da [NBC TG 1000](#) expedida pelo Conselho Federal de Contabilidade. As provisões quando constituídas encontram-se fortemente alicerçadas nas opiniões dos assessores jurídicos ou advogados, levando em conta a natureza das ações, a similaridade com processos anteriores, a complexidade e o posicionamento de Tribunais. Assim, a administração considera que tais provisões são suficientes para atender as perdas decorrentes dos respectivos processos. Mesmo que algum passivo esteja sendo discutido judicialmente, tal obrigação, é mantida até o ganho definitivo ou quando couberem mais recursos ou quando da sua prescrição.

NOTA Nº 10: AJUSTE A VALOR PRESENTE

O Ajuste a Valor Presente que tem por objetivo demonstrar o valor presente de um fluxo de caixa, o qual se encontra determinado para as operações de longo prazo, ou de curto prazo quando relevantes, para os ativos e para os passivos. O AVP foi realizado no reconhecimento inicial de cada operação de longo prazo em base exponencial "pró-rata", registrado em conta retificadora para que os ativos e passivos possam refletir a realidade. Os juros foram sendo reconhecidos como receitas, despesas ou custos com o transcorrer do tempo na Demonstração do Resultado, ou como custo ativo, através do método da taxa efetiva de juros.

NOTA Nº 11: DECLARAÇÃO DE CONFORMIDADE

A empresa declara expressamente que a elaboração e a apresentação das demonstrações contábeis estão em conformidade com a [NBC TG 1000](#) Contabilidade para Pequenas e Médias Empresas, expedida pelo Conselho Federal de Contabilidade. A administração da empresa também procedeu ao exame conceitual e conduziu que a empresa não possui prestação pública de contas e assim encontra-se apta a exercer a faculdade pela aplicação do previsto na Contabilidade Para Pequenas e Médias Empresas.

NOTA Nº 12: DETERMINAÇÃO DO RESULTADO

O resultado foi apurado em 31 de dezembro de 2018 e está em obediência ao regime de competência. As Demonstrações Contábeis foram elaboradas e apresentadas em conformidade com a legislação societária, conforme a [Lei nº 10.406/2002](#) e demais legislações aplicáveis, especialmente a [NBC TG 1000](#).

NOTA Nº 13: ATIVOS CIRCULANTES

A classificação das contas é realizada com base no que determina a [NBC TG 1000](#), [item 4.5](#), sendo classificado como circulante quando:

- a) espera realizar o ativo, ou pretende vendê-lo ou consumi-lo durante o ciclo operacional normal da entidade;
- b) o ativo for mantido essencialmente com a finalidade de negociação;
- c) espera realizado o ativo no período de até 12 meses da data das demonstrações contábeis; ou o ativo for caixa ou equivalentes de caixa.

NOTA Nº 14: ESTOQUES

A administração da empresa declara que não apresenta saldos em estoques na data da elaboração das demonstrações contábeis.

NOTA Nº 15: ATIVO IMOBILIZADO

O ativo imobilizado foi inicialmente registrado pelo valor do custo histórico, sendo considerados como custo todos os valores necessários para que o imobilizado estivesse à disposição da administração.

As alíquotas de depreciação estão fundamentadas no tempo de utilização dos referidos bens, não sendo estabelecido valor residual para fins de cálculo através do método linear, em conformidade com a [NBC TG 1000](#) e [Anexo III](#) da [Instrução Normativa RFB nº 1.700/2017](#).

NOTA Nº 16: PASSIVO CIRCULANTE

A classificação das contas é realizada com base no que determina a [NBC TG 1000](#), [item 4.7](#), sendo classificados como circulante quando:

- a) espera-se liquidar um passivo durante o ciclo operacional normal da entidade;
- b) o passivo for mantido essencialmente para a finalidade de negociação;
- c) o passivo for exigível no período de até 12 meses após a data de encerramento das demonstrações contábeis; ou a entidade não tiver direito incondicional de diferir a liquidação do passivo durante pelo menos 12 meses após a data de divulgação.



NOTA Nº 17: AJUSTES DE EXERCÍCIOS ANTERIORES

Conforme disposto na nota explicativa nº 6, a responsabilidade profissional do contabilista que referenda estas demonstrações contábeis está limitada aos fatos contábeis efetivamente notificados pela administração da empresa a este profissional, a partir de 05 de novembro de 2013.

A administração da empresa declara estar ciente que foram reajustados os saldos iniciais das contas patrimoniais Caixa Geral, Clientes, Despesas Antecipadas, Obrigações Tributárias, Parcelamentos e Empréstimos, quando necessário, a fim de demonstrar efetivamente a realidade econômica, financeira e patrimonial da empresa, em conformidade a [NBC TG 1000](#) Contabilidade para Pequenas e Médias Empresas transferidos para o resultado do período atendendo ao regime de competência.

Sob pena da lei, declaramos que as informações aqui contidas são verdadeiras e nos responsabilizamos por todas elas.

As informações foram extraídas do livro diário nº9 registrado eletronicamente na Receita Federal via SPED ECD,

sob recibo de transmissão A0.FE.95.A8.57.80.5E.BC.F0.BA.D3.2C.75.03.0F.99.20.F1.6D.3E-5 em 10/05/2023.

A sociedade não possui conselho fiscal instalado.

A sociedade não possui Auditoria Independente.

VITÓRIA/ES - 31/12/2022

ERLY VIEIRA

Presidente

CPF: 228.281.416-91

ILEDSON LUIZ FRACALOSSI

Contabilista

CRC: 12944

CPF: 071.770.817-98

contábil SCI VISUAL Sucessor





ASSINATURA ELETRÔNICA

Certificamos que o ato da empresa LE CARD ADMINISTRADORA DE CARTOES LTDA consta assinado digitalmente por:

IDENTIFICAÇÃO DO(S) ASSINANTE(S)	
CPF/CNPJ	Nome
07177081798	ILEDSON LUIZ FRACALLOSSI
22828141691	ERLY VIEIRA



CERTIFICO O REGISTRO EM 25/05/2023 16:28 SOB N° 20230886132.
PROTOCOLO: 230886132 DE 25/05/2023.
CÓDIGO DE VERIFICAÇÃO: 12307915985. CNPJ DA SEDE: 19207352000140.
NIRE: 32203082512. COM EFEITOS DO REGISTRO EM: 25/05/2023.
LE CARD ADMINISTRADORA DE CARTOES LTDA

PAULO CEZAR JUFFO
SECRETÁRIO-GERAL
www.simplifica.es.gov.br

A validade deste documento, se impresso, fica sujeito à comprovação de sua autenticidade nos respectivos portais, informando seus respectivos códigos de verificação.



BALANÇO PATRIMONIAL



Entidade: LE CARD ADMINISTRADORA DE CARTOES LTDA
 Período da Escrituração: 01/01/2022 a 31/12/2022 CNPJ: 19.207.352/0001-40
 Número de Ordem do Livro: 9
 Período Selecionado: 01 de Janeiro de 2022 a 31 de Dezembro de 2022

Descrição	Nota	Saldo Inicial	Saldo Final
ATIVO		R\$ 45.207.822,95	R\$ 64.170.095,13
ATIVO CIRCULANTE		R\$ 31.866.636,46	R\$ 55.938.910,29
DISPONIBILIDADES		R\$ 3.716.244,01	R\$ 15.352.614,75
CAIXA		R\$ 189,85	R\$ 0,00
CAIXA		R\$ 189,85	R\$ 0,00
BANCOS CONTA MOVIMENTO		R\$ 530.118,15	R\$ 681.770,05
BANCO DO BRASIL S/A		R\$ 401.968,37	R\$ 679.947,37
CAIXA ECONÔMICA FEDERAL S/A		R\$ 122.356,08	R\$ 158,84
BRANCO S/A		R\$ 1,00	R\$ 1,00
BANCO SANTANDER		R\$ 0,00	R\$ 0,00
BANESTES		R\$ 4.068,16	R\$ 16,46
ITAU		R\$ 10,00	R\$ 458,09
SICOOB		R\$ 1.714,54	R\$ 1.188,29
BANCO BTG		R\$ 0,00	R\$ 0,00
APLICAÇÕES DE LIQUIDEZ IMEDIATA - FAF		R\$ 3.185.936,01	R\$ 14.670.844,70
BANCO SANTANDER		R\$ 2.001.793,46	R\$ 1.564.930,11
BRANCO		R\$ 176.716,98	R\$ 812,40
BANCO ITAU		R\$ 2.252,52	R\$ 5.699.681,00
SANTANDER AUT CONTAMAX		R\$ 1.005.173,05	R\$ 411.088,30
BANCO BTG		R\$ 0,00	R\$ 0,00
BANCO BTG		R\$ 0,00	R\$ 6.994.332,89
DIREITOS REALIZÁVEIS A CURTO PRAZO		R\$ 28.150.392,45	R\$ 40.586.295,54
CLIENTES NACIONAIS		R\$ 27.573.281,27	R\$ 37.576.180,72
CLIENTES DIVERSOS		R\$ 27.573.281,27	R\$ 37.576.180,72
APLICAÇÕES FINANCEIRAS DIVERSAS		R\$ 503.582,58	R\$ 3.003.950,38
TÍTULOS DE CAPITALIZAÇÃO		R\$ 500.880,18	R\$ 2.619.660,79
TÍTULOS DE CAPITALIZAÇÃO BRANCO		R\$ 2.702,40	R\$ 4.161,30
TÍTULO DE CAPITALIZAÇÃO BANCO DO BRASIL		R\$ 0,00	R\$ 380.128,29
ADIANTAMENTOS		R\$ 418,23	R\$ 6.164,44
ADIANTAMENTOS DE SALÁRIOS		R\$ 0,00	R\$ 0,00
ADIANTAMENTOS PARA VIAGENS		R\$ 418,23	R\$ 987,58

Este documento é parte integrante de escrituração cuja autenticação se comprova pelo recibo de número A0.FE.95.A8.57.80.5E.BC.F0.BA.D3.2C.75.03.0F.99.20.F1.6D.3E-5, nos termos do Decreto nº 8.683/2016.

Este relatório foi gerado pelo Sistema Público de Escrituração Digital – Sped

Versão 10.1.3 do Visualizador

Página 1 de 11



v4.0 - Dautin Blockchain certifica em 27/03/2025 17:45:17 que o documento de hash (SHA-256)
 99098c45fb76c7051d208740bd6e598d18b0a6d527994cbe089bb9f52d62ea59 foi validado em 27/03/2025 17:43:52 através da transação blockchain
 0xd731f45bcc124f5888d1b837c5f15b8b20047977b1779f36f70f609e099f0fa1 e pode ser verificado em <https://www.dautin.com/FileCheck> (NID: 262660)



BALANÇO PATRIMONIAL

Entidade: LE CARD ADMINISTRADORA DE CARTOES LTDA
 Período da Escrituração: 01/01/2022 a 31/12/2022 CNPJ: 19.207.352/0001-40
 Número de Ordem do Livro: 9
 Período Selecionado: 01 de Janeiro de 2022 a 31 de Dezembro de 2022

Descrição	Nota	Saldo Inicial	Saldo Final
ADIANTAMENTO DE RESCISAO		R\$ 0,00	R\$ 0,00
ADIANTAMENTO A FORNECEDORES DIVERSOS		R\$ 0,00	R\$ 4.930,73
ADIANTAMENTO 13º SALÁRIO		R\$ 0,00	R\$ 0,00
ADIANTAMENTO FÉRIAS		R\$ 0,00	R\$ 246,13
MILANEZ & MILANEZE S/A		R\$ 0,00	R\$ 0,00
DIAS ASSESSORIA LTDA - BLACK		R\$ 0,00	R\$ 0,00
TRIBUTOS E CONTRIBUIÇÕES A COMPENSAR		R\$ 73.110,37	R\$ 0,00
IRRF S/ APLICAÇÕES FINANCEIRAS		R\$ 0,00	R\$ 0,00
PIS A RECUPERAR		R\$ 13.019,66	R\$ 0,00
COFINS A RECUPERAR		R\$ 60.090,71	R\$ 0,00
ATIVO NÃO CIRCULANTE		R\$ 13.341.186,49	R\$ 8.231.184,84
ATIVO REALIZÁVEL A LONGO PRAZO		R\$ 3.429.752,81	R\$ 5.284.074,18
GARANTIA CONTRATUAL		R\$ 2.396.413,57	R\$ 75.000,00
DEPOSITO JUDICIAL		R\$ 7.311,55	R\$ 0,00
GARANTIA CONTRATUAL		R\$ 2.389.102,02	R\$ 75.000,00
EMPRÉSTIMO/MUTUO		R\$ 1.033.339,24	R\$ 5.209.074,18
ADIANTAMENTO A SÓCIO		R\$ 55.000,00	R\$ 3.568.614,00
EMPRESTIMO A EMPRESAS LIGADAS		R\$ 978.339,24	R\$ 1.640.460,18
INVESTIMENTOS		R\$ 56.515,00	R\$ 57.065,00
INVESTIMENTOS EM COLIGADAS E CONTROLADAS		R\$ 53.115,00	R\$ 53.115,00
OUTROS INVESTIMENTOS		R\$ 53.115,00	R\$ 53.115,00
INVESTIMENTOS BANCARIOS		R\$ 3.400,00	R\$ 3.950,00
SICOOB - COOPERATIVA DE CREDITO		R\$ 3.400,00	R\$ 3.950,00
XP INVESTIMENTOS CCTVM S/A		R\$ 0,00	R\$ 0,00
IMOBILIZADO		R\$ 6.763.852,78	R\$ 2.695.853,08
BENS E DIREITOS EM USO		R\$ 7.148.207,42	R\$ 3.474.930,28
MÁQUINAS E EQUIPAMENTOS		R\$ 3.345.638,73	R\$ 36.511,97
MÓVEIS E UTENSÍLIOS		R\$ 35.468,92	R\$ 68.228,55
IMÓVEIS		R\$ 1.397.610,00	R\$ 1.300.000,00
VEÍCULOS		R\$ 720.000,00	R\$ 163.400,00
COMPUTADORES E PERIFÉRICOS		R\$ 87.123,89	R\$ 86.654,49

Este documento é parte integrante de escrituração cuja autenticação se comprova pelo recibo de número A0.FE.95.A8.57.80.5E.BC.F0.BA.D3.2C.75.03.0F.99.20.F1.6D.3E-5, nos termos do Decreto nº 8.683/2016.

Este relatório foi gerado pelo Sistema Público de Escrituração Digital – Sped

Versão 10.1.3 do Visualizador

Página 2 de 11



v4.0 - Dautin Blockchain certifica em 27/03/2025 17:45:17 que o documento de hash (SHA-256)
 99098c45fb76c7051d208740bd6e598d18b0a6d527994cbe089bb9f52d62ea59 foi validado em 27/03/2025 17:43:52 através da transação blockchain
 0xd731f45bcc124f5888d1b837c5f15b8b20047977b1779f36f70f609e099f0fa1 e pode ser verificado em <https://www.dautin.com/FileCheck> (NID: 262660)



BALANÇO PATRIMONIAL

Entidade: LE CARD ADMINISTRADORA DE CARTOES LTDA
 Período da Escrituração: 01/01/2022 a 31/12/2022 CNPJ: 19.207.352/0001-40
 Número de Ordem do Livro: 9
 Período Selecionado: 01 de Janeiro de 2022 a 31 de Dezembro de 2022

Descrição	Nota	Saldo Inicial	Saldo Final
AR CONDICIONADO/EQUIP. REFRIGERAÇÃO		R\$ 27.278,71	R\$ 25.041,58
TERRENOS		R\$ 1.000.000,00	R\$ 0,00
EQUIPAMENTOS DE TELEFONIA		R\$ 4.000,00	R\$ 110.639,55
EQUIPAMENTO POS		R\$ 288.698,75	R\$ 1.639.267,25
IMPRESSORA DE CARTÕES		R\$ 108.676,26	R\$ 10.021,00
EQUIPAMENTOS DE INFORMATICA		R\$ 115.712,16	R\$ 35.165,89
IMOBILIZADO		R\$ 18.000,00	R\$ 0,00
PARTICIPAÇÃO EM CONSÓRCIOS		R\$ 143.201,41	R\$ 62.446,74
CONSÓRCIO		R\$ 105.782,74	R\$ 62.446,74
CONSORCIO BRADESCO		R\$ 37.418,67	R\$ 0,00
(-) (-) DEPRECIAÇÃO ACUMULADA		R\$ (527.556,05)	R\$ (841.523,94)
(-) (-) MÁQUINAS E EQUIPAMENTOS - DEPRECIAÇÃO		R\$ (84.009,14)	R\$ (4.016,25)
(-) (-) MÓVEIS E UTENSÍLIOS - DEPRECIAÇÃO		R\$ (2.628,24)	R\$ (12.336,27)
(-) (-) VEÍCULOS - DEPRECIAÇÃO		R\$ (144.000,00)	R\$ (11.672,94)
(-) (-) COMPUTADORES PERIFÉRICOS - DEPRECIAÇÃO		R\$ (121,50)	R\$ (10.049,73)
(-) EQUIP. DE TELEFONIA - DEPRECIAÇÃO		R\$ 0,00	R\$ (42.304,77)
(-) EQUIP. INFORMATICA - DEPRECIAÇÃO		R\$ 0,00	R\$ (11.265,23)
(-) (-) DEPRECIAÇÃO DE EQUIP. DE POS		R\$ (264.606,70)	R\$ (607.383,14)
(-) (-) DEPRECIAÇÃO IMPRESSORA DE CARTOES		R\$ (32.079,82)	R\$ (3.734,53)
(-) EDIFICAÇÕES		R\$ 0,00	R\$ (134.966,67)
(-) (-) AR CONDICIONADO - DEPRECIAÇÃO		R\$ (110,65)	R\$ (3.794,41)
ATIVO INTANGÍVEL		R\$ 3.091.065,90	R\$ 194.192,58
BENS DE NATUREZA INTANGÍVEL		R\$ 3.296.736,68	R\$ 260.468,00
MARCAS E PATENTES DE INVENÇÃO		R\$ 18.000,00	R\$ 18.000,00
SOFTWARES OU PROGRAMAS DE COMPUTADOR		R\$ 2.517.728,96	R\$ 242.468,00
SOFTWARES		R\$ 761.007,72	R\$ 0,00
(-) AMORTIZAÇÃO ACUMULADA		R\$ (205.670,78)	R\$ (66.275,42)
(-) MARCAS PAT. DE INVENÇÃO - AMORTIZAÇÃO		R\$ 0,00	R\$ (2.737,50)
(-) (-) SOFTWARES - AMORTIZAÇÃO		R\$ (205.670,78)	R\$ (63.537,92)

Este documento é parte integrante de escrituração cuja autenticação se comprova pelo recibo de número A0.FE.95.A8.57.80.5E.BC.F0.BA.D3.2C.75.03.0F.99.20.F1.6D.3E-5, nos termos do Decreto nº 8.683/2016.

Este relatório foi gerado pelo Sistema Público de Escrituração Digital – Sped

Versão 10.1.3 do Visualizador

Página 3 de 11



v4.0 - Dautin Blockchain certifica em 27/03/2025 17:45:17 que o documento de hash (SHA-256)
 99098c45fb76c7051d208740bd6e598d18b0a6d527994cbe089bb9f52d62ea59 foi validado em 27/03/2025 17:43:52 através da transação blockchain
 0xd731f45bcc124f5888d1b837c5f15b8b20047977b1779f36f70f609e099f0fa1 e pode ser verificado em <https://www.dautin.com/FileCheck> (NID: 262660)



BALANÇO PATRIMONIAL

Entidade: LE CARD ADMINISTRADORA DE CARTOES LTDA
 Período da Escrituração: 01/01/2022 a 31/12/2022 CNPJ: 19.207.352/0001-40
 Número de Ordem do Livro: 9
 Período Selecionado: 01 de Janeiro de 2022 a 31 de Dezembro de 2022

Descrição	Nota	Saldo Inicial	Saldo Final
PASSIVO		R\$ 45.207.822,95	R\$ 64.170.095,13
PASSIVO CIRCULANTE		R\$ 27.669.266,40	R\$ 45.134.099,08
FORNECEDORES NACIONAIS/ESTRANGEIROS		R\$ 75.211,17	R\$ 273.795,61
FORNECEDORES NACIONAIS		R\$ 75.211,17	R\$ 273.795,61
MARCOS RIBEIRO SANTOS		R\$ 0,00	R\$ 0,00
Fundação Educativa e Cultural Pedro Tres		R\$ 0,00	R\$ 0,00
Fabio Michel Buteer R.		R\$ 0,00	R\$ 0,00
Ativa Comercio e Serviços Ltda		R\$ 216,68	R\$ 216,68
SND - DISTRIBUIÇÃO DE PRODUTOS DE INFORMÁTICA LTDA		R\$ 0,00	R\$ 7.272,60
Nascimento Construções e Montagens		R\$ 1.147,16	R\$ 0,00
RJR REPRESENTACOES LTDA		R\$ 0,00	R\$ 0,00
E-BRAND ESTRATEGIAS ON LINE LTDA		R\$ 0,00	R\$ 2.500,00
PARCO COMERCIO E SERVICOS LTDA		R\$ 0,00	R\$ 0,00
GRAFITUSA S A		R\$ 0,00	R\$ 0,00
ALGORIX SISTEMAS DE INFORMATICA LTDA		R\$ 0,00	R\$ 0,00
COPIADORA PHENIX LTDA ME		R\$ 0,00	R\$ 117,90
LYRA NETWORK TELECOMUNICACOES E MEIOS DE PAGAMENTO LTDA.		R\$ 0,00	R\$ 0,00
MIRANTE MOVEIS E EQUIP DE ESCRITORIO LTD		R\$ 537,50	R\$ 537,50
UNIMED SAUDE E ODONTO S.A.		R\$ 0,00	R\$ 3.765,33
Lince Psicologia e Gestao Ltda - Me		R\$ 0,00	R\$ 0,00
REDELAN COMERCIO E SERVICOS LTDA ME		R\$ 0,00	R\$ 89,50
J I DOS SANTOS TOTAL FILTROS EPP		R\$ 0,00	R\$ 0,00
FINANCIAL CONTABILIDADE LTDA		R\$ 0,00	R\$ 8.000,00
Suzano Bahia Sul Papel e Celulose S.A		R\$ 922,36	R\$ 0,00
A GAZETA DO ES		R\$ 0,00	R\$ 0,00
FRAMODAS CONFECÇÕES LTDA.		R\$ 8.319,50	R\$ 8.319,50
MAELY ARTE PUBLICIDADE LTDA		R\$ 0,00	R\$ 0,00
Radio Difusora de Colatina Ltda		R\$ 0,00	R\$ 0,00
UNIMED VITORIA COOPERATIVA DE TRABALHO M		R\$ 0,00	R\$ 6.982,25
Grafica Santo Antonio Ltda		R\$ 0,00	R\$ 0,00

Este documento é parte integrante de escrituração cuja autenticação se comprova pelo recibo de número A0.FE.95.A8.57.80.5E.BC.F0.BA.D3.2C.75.03.0F.99.20.F1.6D.3E-5, nos termos do Decreto nº 8.683/2016.

Este relatório foi gerado pelo Sistema Público de Escrituração Digital – Sped

Versão 10.1.3 do Visualizador

Página 4 de 11



v4.0 - Dautin Blockchain certifica em 27/03/2025 17:45:17 que o documento de hash (SHA-256) 99098c45fb76c7051d208740bd6e598d18b0a6d527994cbe089bb9f52d62ea59 foi validado em 27/03/2025 17:43:52 através da transação blockchain 0xd731f45bcc124f5888d1b837c5f15b8b20047977b1779f36f70f609e099f0fa1 e pode ser verificado em <https://www.dautin.com/FileCheck> (NID: 262660)



BALANÇO PATRIMONIAL

Entidade: LE CARD ADMINISTRADORA DE CARTOES LTDA
 Período da Escrituração: 01/01/2022 a 31/12/2022 CNPJ: 19.207.352/0001-40
 Número de Ordem do Livro: 9
 Período Selecionado: 01 de Janeiro de 2022 a 31 de Dezembro de 2022

Descrição	Nota	Saldo Inicial	Saldo Final
ATACADO SAO PAULO LTDA		R\$ 1.392,89	R\$ 0,00
Radio Astral S/A		R\$ 0,00	R\$ 0,00
Milanez & Milanezes Sa		R\$ 0,00	R\$ 0,00
INGRAL INDUSTRIA GRAFICA LTDA - EPP		R\$ 0,00	R\$ 5.660,00
Marca Construtora e Servicos Ltda		R\$ 0,00	R\$ 0,00
Divulgue Out Door Ltda		R\$ 0,00	R\$ 1.050,00
SERRALHERIA SAO SILVANO LTDA ME		R\$ 0,00	R\$ 0,00
GER7 SISTEMAS LTDA.		R\$ 0,00	R\$ 4.067,82
LEONARDO SOARES LIMA - ME		R\$ 0,00	R\$ 60,00
FD DO BRASIL SOLUCOES DE PAGAMENTO LTDA		R\$ 1.281,00	R\$ 0,00
GERTEC BRASIL LTDA		R\$ 0,00	R\$ 0,00
PRINTESPACO SERVICOS GRAFICOS LTDA - ME		R\$ 0,00	R\$ 0,00
BPD PROCESSAMENTO DE CARTOES LTDA - EPP		R\$ 0,00	R\$ 0,00
LD ILUMINACAO CENICA EIRELI		R\$ 0,00	R\$ 0,00
PAYSMART PAGAMENTOS ELETRONICOS S.A.		R\$ 0,00	R\$ 0,00
RESOMAG - RESOLUCAO PARA MEIOS DE PAGAMENTOS LTDA		R\$ 0,00	R\$ 105.133,82
VSP MARCAS E PATENTES LTDA		R\$ 0,00	R\$ 2.726,34
UP TECNOLOGIA E SISTEMAS LTDA - EPP		R\$ 0,00	R\$ 21.797,73
AEL TECNOLOGIA LTDA ME		R\$ 0,00	R\$ 0,00
G2F COMERCIO DE PRODUTOS DE HIGIENE E LIMPEZA LTDA		R\$ 6.312,93	R\$ 0,00
MS BRASIL PRESTACAO DE SERVICOS, CONSULTORIA E GESTAO DE SAUD		R\$ 0,00	R\$ 1.573,96
OMIEXPERIENCE S.A.		R\$ 400,15	R\$ 426,23
EDP GRID GESTAO DE REDES INTELIGENTES DE DISTRIBUICAO S.A		R\$ 4.454,47	R\$ 0,00
ELIANA CRISTINA DA SILVA ARAUJO - ME ME		R\$ 0,00	R\$ 0,00
SOFTPASS SERVICOS DE CONECTIVIDADE E GATEWAY LTDA.		R\$ 0,00	R\$ 0,00
ERNANI GURGEL CHARANTOLA		R\$ 0,00	R\$ 0,00
ROSA I LOSS SUPRIMENTOS DE INFORMATICA		R\$ 0,00	R\$ 0,00
MURILO FURTADO ANZINI		R\$ 0,00	R\$ 0,00

Este documento é parte integrante de escrituração cuja autenticação se comprova pelo recibo de número A0.FE.95.A8.57.80.5E.BC.F0.BA.D3.2C.75.03.0F.99.20.F1.6D.3E-5, nos termos do Decreto nº 8.683/2016.

Este relatório foi gerado pelo Sistema Público de Escrituração Digital – Sped

Versão 10.1.3 do Visualizador

Página 5 de 11



v4.0 - Dautin Blockchain certifica em 27/03/2025 17:45:17 que o documento de hash (SHA-256)
 99098c45fb76c7051d208740bd6e598d18b0a6d527994cbe089bb9f52d62ea59 foi validado em 27/03/2025 17:43:52 através da transação blockchain
 0xd731f45bcc124f5888d1b837c5f15b8b20047977b1779f36f70f609e099f0fa1 e pode ser verificado em <https://www.dautin.com/FileCheck> (NID: 262660)



BALANÇO PATRIMONIAL

Entidade: LE CARD ADMINISTRADORA DE CARTOES LTDA
 Período da Escrituração: 01/01/2022 a 31/12/2022 CNPJ: 19.207.352/0001-40
 Número de Ordem do Livro: 9
 Período Selecionado: 01 de Janeiro de 2022 a 31 de Dezembro de 2022

Descrição	Nota	Saldo Inicial	Saldo Final
ECUSTOMIZE CONSULTORIA EM SOFTWARE LTDA		R\$ 0,00	R\$ 0,00
VIXCOLOR CORDOES. ACESSORIOS E IMPORTACAO LTDA		R\$ 0,00	R\$ 1.828,23
CAMARGO SILVA, DIAS DE SOUZA ADVOGADOS		R\$ 0,00	R\$ 0,00
VIA S/A		R\$ 1.416,28	R\$ 1.511,27
MDM GESTAO E ASSESSORIA EMPRESARIAL LTDA		R\$ 0,00	R\$ 16.513,40
DRIVA TECNOLOGIA LTDA		R\$ 0,00	R\$ 0,00
DEVIX TECNOLOGIA LTDA		R\$ 0,00	R\$ 0,00
EDVAN CARLOS SILVA FERREIRA ME		R\$ 0,00	R\$ 0,00
RP COMERCIO E SERVICOS DE COURRIER LTDA		R\$ 0,00	R\$ 0,00
ATOS		R\$ 0,00	R\$ 3.000,00
TO DO GESTAO DE MARKETING LTDA		R\$ 0,00	R\$ 0,00
R.V. TREINAMENTO LTDA		R\$ 28.000,00	R\$ 28.000,00
VIXSOLUTION TECNOLOGIA E SERVICOS LTDA		R\$ 0,00	R\$ 0,00
A&C COMERCIO EM INFORMATICA LTDA		R\$ 754,00	R\$ 397,36
NOVA BUREAU DE PESQUISA E ESTRATEGIA LTDA		R\$ 6.452,18	R\$ 0,00
ACELERAVIX SERRVÇOS DE PERFORMANCE		R\$ 0,00	R\$ 0,00
ANDREOTTE SOCIEDADE INDIVIDUAL DE ADVOCACIA		R\$ 0,00	R\$ 0,00
SEMPRE SOLUCOES ASSESSORIA E SEGURANCA OCUPACIONAL LTDA		R\$ 0,00	R\$ 0,00
BABZI LIZIA DE LIMA LEO 05897286795		R\$ 0,00	R\$ 0,00
IZAMARA DUARTE ARAUJO 16152382718		R\$ 0,00	R\$ 0,00
PAULO VITOR POPPE MANHAES SERVICIO E COMERCIO DE REFRIGERACAO		R\$ 0,00	R\$ 2.324,76
EDUCAVIX EDUCACAO E RECURSOS HUMANOS LTDA		R\$ 0,00	R\$ 0,00
FRAINES LINO LTDA		R\$ 2.500,00	R\$ 2.500,00
QUEREM HAPUQUE LOPES DE SA SOUSA		R\$ 0,00	R\$ 0,00
PP2 CONSULTORIA, NEGOCIOS E PARTICIPACOES EIRELI ME		R\$ 307,50	R\$ 0,00
MARCO ANTONIO RAMOS FERREIRA 0015346742		R\$ 0,00	R\$ 0,00
EUAX - FLEEG DESENVOLVIMENTO DE SISTEMAS LTDA		R\$ 0,00	R\$ 0,00

Este documento é parte integrante de escrituração cuja autenticação se comprova pelo recibo de número A0.FE.95.A8.57.80.5E.BC.F0.BA.D3.2C.75.03.0F.99.20.F1.6D.3E-5, nos termos do Decreto nº 8.683/2016.

Este relatório foi gerado pelo Sistema Público de Escrituração Digital – Sped

Versão 10.1.3 do Visualizador

Página 6 de 11



v4.0 - Dautin Blockchain certifica em 27/03/2025 17:45:17 que o documento de hash (SHA-256)
 99098c45fb76c7051d208740bd6e598d18b0a6d527994cbe089bb9f52d62ea59 foi validado em 27/03/2025 17:43:52 através da transação blockchain
 0xd731f45bcc124f5888d1b837c5f15b8b20047977b1779f36f70f609e099f0fa1 e pode ser verificado em <https://www.dautin.com/FileCheck> (NID: 262660)



BALANÇO PATRIMONIAL

Entidade: LE CARD ADMINISTRADORA DE CARTOES LTDA
 Período da Escrituração: 01/01/2022 a 31/12/2022 CNPJ: 19.207.352/0001-40
 Número de Ordem do Livro: 9
 Período Selecionado: 01 de Janeiro de 2022 a 31 de Dezembro de 2022

Descrição	Nota	Saldo Inicial	Saldo Final
ANA CAROLINA VIANA DIAS 00884001156		R\$ 9.861,50	R\$ 9.861,50
BRUDER COMERCIO E SERVICOS E INTERMEDIACOES LTDA		R\$ 134,00	R\$ 134,00
Acrisol Plasticos Ltda - Epp		R\$ 422,50	R\$ 422,50
FAST SHOP S.A.		R\$ 378,57	R\$ 378,57
THOMPSON SOLUÇÕES EMPRESARIAIS		R\$ 0,00	R\$ 0,00
FOX EPS SOLUÇÕES EM MEIO DE PAGAMENTOS LTDA		R\$ 0,00	R\$ 350,00
PROATIVY SERVIÇOS E PROMOÇÃO DE SAUDE EIRELI		R\$ 0,00	R\$ 0,00
ADILIO MATOS DE OLIVEIRA SUL EXPRESS		R\$ 0,00	R\$ 0,00
ANA CAROLINA BOA VENTURA LOURENÇO		R\$ 0,00	R\$ 5.350,00
DUMMER E DE PAULA ADVOGADOS ASSOCIADOS		R\$ 0,00	R\$ 0,00
CLARISSA FERNANDA GONZALEZ CADENA 92681255449		R\$ 0,00	R\$ 0,00
FORTICS TECNOLOGIA LTDA		R\$ 0,00	R\$ 0,00
ALPHACOR LTDA		R\$ 0,00	R\$ 0,00
AMARAL OLIVEIRA SILVA JUNIOR LTDA		R\$ 0,00	R\$ 109,90
GRAND POINT COMERCIO DE VEICULOS LTDA.		R\$ 0,00	R\$ 6.761,22
J. E. RUOCCO LTDA		R\$ 0,00	R\$ 386,10
ASSECON BENEFICIOS LTDA		R\$ 0,00	R\$ 0,00
MELISSA BIASUTI NOGUEIRA		R\$ 0,00	R\$ 0,00
FABIO DA SILVA FREIRE		R\$ 0,00	R\$ 0,00
NOVA CAPIXABA CORRETORA DE SEGUROS LTDA		R\$ 0,00	R\$ 0,00
L2 SOFTWARES E TELECON LTDA		R\$ 0,00	R\$ 0,00
LAURA CRISTINA LEITE DOS DOS SANTOS		R\$ 0,00	R\$ 0,00
CABRAL COMERCIO E SERVICO PATRIMONIAL LTDA - ME		R\$ 0,00	R\$ 1.200,00
HOUSE027 INNOVATIVE TECHNOLOGY LTDA		R\$ 0,00	R\$ 0,00
NCR BRASIL LTDA		R\$ 0,00	R\$ 0,00
BDO RCS AUDITORES ASSOCIADOS LTDA		R\$ 0,00	R\$ 0,00
VELTI SISTEMAS E EQUIPAMENTOS LTDA		R\$ 0,00	R\$ 229,64
JULIO FERREIRA PAIVA - BLACK		R\$ 0,00	R\$ 0,00

Este documento é parte integrante de escrituração cuja autenticação se comprova pelo recibo de número A0.FE.95.A8.57.80.5E.BC.F0.BA.D3.2C.75.03.0F.99.20.F1.6D.3E-5, nos termos do Decreto nº 8.683/2016.

Este relatório foi gerado pelo Sistema Público de Escrituração Digital – Sped

Versão 10.1.3 do Visualizador

Página 7 de 11



v4.0 - Dautin Blockchain certifica em 27/03/2025 17:45:17 que o documento de hash (SHA-256)
 99098c45fb76c7051d208740bd6e598d18b0a6d527994cbe089bb9f52d62ea59 foi validado em 27/03/2025 17:43:52 através da transação blockchain
 0xd731f45bcc124f5888d1b837c5f15b8b20047977b1779f36f70f609e099f0fa1 e pode ser verificado em <https://www.dautin.com/FileCheck> (NID: 262660)



BALANÇO PATRIMONIAL

Entidade: LE CARD ADMINISTRADORA DE CARTOES LTDA

Período da Escrituração: 01/01/2022 a 31/12/2022 CNPJ: 19.207.352/0001-40

Número de Ordem do Livro: 9

Período Selecionado: 01 de Janeiro de 2022 a 31 de Dezembro de 2022

Descrição	Nota	Saldo Inicial	Saldo Final
ANDRE LUIZ 70236488104		R\$ 0,00	R\$ 0,00
GABRIEL VICTOR GONZALEZ CADENA MAGALHAES NUNES 11476594430		R\$ 0,00	R\$ 0,00
MATHEUS FANTONI OLMO SERVICOS DE LIMPEZA		R\$ 0,00	R\$ 0,00
VANDERSON RICARDO DOS SANTOS 08721153728		R\$ 0,00	R\$ 0,00
FOSC TECNOLOGIA E TREINAMENTOS LTDA - COMB		R\$ 0,00	R\$ 0,00
DIAS ASSESSORIA LTDA - BLACK		R\$ 0,00	R\$ 2.740,00
ARICKSON APARECIDO DA SILVA 05564992717		R\$ 0,00	R\$ 0,00
ZAFEX TELECOMUNICACOES LTDA		R\$ 0,00	R\$ 0,00
MILE4 EDITORA E GRAFICA LTDA		R\$ 0,00	R\$ 0,00
CARLOS EDUARDO BERTOLDI BONO 04367441717		R\$ 0,00	R\$ 0,00
OXY MARKETING E PUBLICIDADE LTDA		R\$ 0,00	R\$ 2.000,00
DAUTIN BLOCKCHAIN DOCUMENTOS DIGITAIS E SERVICOS LTDA		R\$ 0,00	R\$ 0,00
CARLOS HENRIQUE MOREIRA DE ASSIS 02274785171		R\$ 0,00	R\$ 0,00
47073223 LTDA - BLACK		R\$ 0,00	R\$ 0,00
FOLLOWIZE SOFTWARE LTDA		R\$ 0,00	R\$ 0,00
MENDONCA E MACHADO ADVOGADOS		R\$ 0,00	R\$ 0,00
OLE SERVICOS DE COMUNICACAO LTDA		R\$ 0,00	R\$ 0,00
ALASCIOILTON DIAS POLIDO		R\$ 0,00	R\$ 0,00
FRANCO BITTENCOURT SEIDEL LTDA		R\$ 0,00	R\$ 0,00
ATON CONSULTORIA EMPRESARIAL E PROMOÇÃO DE VENDAS DE SOLUÇÕES		R\$ 0,00	R\$ 0,00
CLARICE SILVA ROCHA 08744474709		R\$ 0,00	R\$ 0,00
HPS MIDIAS E PUBLICIDADE LTDA		R\$ 0,00	R\$ 0,00
RAQUEL DA SILVA COSTA 09406911752		R\$ 0,00	R\$ 0,00
SONIA MARA SCHULER		R\$ 0,00	R\$ 0,00
ANTONIO EDUSRDO OLIVEIRA DE ARAUJO		R\$ 0,00	R\$ 0,00
DANILTA PASSON		R\$ 0,00	R\$ 0,00
ETEH ARQUITETURA LTDA		R\$ 0,00	R\$ 0,00
GLOBALSYS SOLUCOES EMPRESARIAIS		R\$ 0,00	R\$ 0,00
PROZELO TREABALHO E CONFIANNCA		R\$ 0,00	R\$ 0,00

Este documento é parte integrante de escrituração cuja autenticação se comprova pelo recibo de número A0.FE.95.A8.57.80.5E.BC.F0.BA.D3.2C.75.03.0F.99.20.F1.6D.3E-5, nos termos do Decreto nº 8.683/2016.

Este relatório foi gerado pelo Sistema Público de Escrituração Digital – Sped

Versão 10.1.3 do Visualizador

Página 8 de 11



v4.0 - Dautin Blockchain certifica em 27/03/2025 17:45:17 que o documento de hash (SHA-256)
99098c45fb76c7051d208740bd6e598d18b0a6d527994cbe089bb9f52d62ea59 foi validado em 27/03/2025 17:43:52 através da transação blockchain
0xd731f45bcc124f5888d1b837c5f15b8b20047977b1779f36f70f609e099f0fa1 e pode ser verificado em <https://www.dautin.com/FileCheck> (NID: 262660)



BALANÇO PATRIMONIAL

Entidade: LE CARD ADMINISTRADORA DE CARTOES LTDA
Período da Escrituração: 01/01/2022 a 31/12/2022 **CNPJ:** 19.207.352/0001-40
Número de Ordem do Livro: 9
Período Selecionado: 01 de Janeiro de 2022 a 31 de Dezembro de 2022

Descrição	Nota	Saldo Inicial	Saldo Final
DOCSIS SOLUÇÕES LTDA		R\$ 0,00	R\$ 7.500,00
EMPRÉSTIMOS E FINANCIAMENTOS		R\$ 819.327,26	R\$ 7.538.967,20
EMPRÉSTIMOS E FINANCIAMENTOS BANCÁRIOS		R\$ 819.327,26	R\$ 7.538.967,20
BANCO DO BRASIL S/A		R\$ 244.344,06	R\$ 112.202,83
BANCO ITAU		R\$ 0,00	R\$ 0,00
BANCO SANTANDER		R\$ 574.983,20	R\$ 7.426.764,37
BRADESCO		R\$ 0,00	R\$ 0,00
CONTA GARANTIDA/SALDO UTIL. LIMITE		R\$ 0,00	R\$ 0,00
OBRIGAÇÕES TRABALHISTAS		R\$ 205.999,53	R\$ 216.027,98
FOLHA DE PAGAMENTO DE EMPREGADOS		R\$ 127.471,83	R\$ 131.261,90
SALÁRIOS A PAGAR		R\$ 120.177,00	R\$ 128.208,00
FÉRIAS A PAGAR		R\$ 3.385,06	R\$ 0,00
RESCISÕES A PAGAR		R\$ 3.909,77	R\$ 2.635,90
13º. SALÁRIO A PAGAR		R\$ 0,00	R\$ 0,00
PENSÃO ALIMENTÍCIA A RECOLHER		R\$ 0,00	R\$ 418,00
FOLHA DE PAGAMENTO DE AUTÔNOMOS		R\$ 1.335,00	R\$ 1.335,00
SERVIÇO PESSOA FISICA		R\$ 1.335,00	R\$ 1.335,00
FOLHA DE PAGAMENTO DE DIRIGENTES		R\$ 5.021,00	R\$ 0,00
FLAVIO FIGUEIREDO ASSIS		R\$ 5.021,00	R\$ 0,00
ENCARGOS SOCIAIS A PAGAR		R\$ 72.171,70	R\$ 83.431,08
INSS A PAGAR		R\$ 55.007,77	R\$ 51.616,23
FGTS A PAGAR		R\$ 15.872,68	R\$ 29.600,20
CONTRIBUIÇÕES SINDICAIS A PAGAR		R\$ 1.291,25	R\$ 2.214,65
OBRIGAÇÕES TRIBUTÁRIAS		R\$ 2.253.313,15	R\$ 1.994.703,16
IMPOSTOS RETIDOS A RECOLHER		R\$ 15.986,52	R\$ 25.496,12
IRRF A RECOLHER - PESSOA JURÍDICA		R\$ 3.320,31	R\$ 4.341,31
ISS RETIDO A RECOLHER		R\$ 0,00	R\$ 32,50
IRRF A RECOLHER - SALARIOS		R\$ 2.373,33	R\$ 1.428,61
PIS/COFINS/CSLL RETIDO A RECOLHER		R\$ 10.292,88	R\$ 19.693,70
IMPOSTOS E CONTRIBUIÇÕES S/RECEITAS		R\$ 2.237.326,63	R\$ 1.969.207,04
COFINS A PAGAR		R\$ 54.892,77	R\$ 415.632,90

Este documento é parte integrante de escrituração cuja autenticação se comprova pelo recibo de número A0.FE.95.A8.57.80.5E.BC.F0.BA.D3.2C.75.03.0F.99.20.F1.6D.3E-5, nos termos do Decreto nº 8.683/2016.

Este relatório foi gerado pelo Sistema Público de Escrituração Digital – Sped

Versão 10.1.3 do Visualizador

Página 9 de 11



v4.0 - Dautin Blockchain certifica em 27/03/2025 17:45:17 que o documento de hash (SHA-256) 99098c45fb76c7051d208740bd6e598d18b0a6d527994cbe089bb9f52d62ea59 foi validado em 27/03/2025 17:43:52 através da transação blockchain 0xd731f45bcc124f5888d1b837c5f15b8b20047977b1779f36f70f609e099f0fa1 e pode ser verificado em <https://www.dautin.com/FileCheck> (NID: 262660)



BALANÇO PATRIMONIAL

Entidade: LE CARD ADMINISTRADORA DE CARTOES LTDA
 Período da Escrituração: 01/01/2022 a 31/12/2022 CNPJ: 19.207.352/0001-40
 Número de Ordem do Livro: 9
 Período Selecionado: 01 de Janeiro de 2022 a 31 de Dezembro de 2022

Descrição	Nota	Saldo Inicial	Saldo Final
PIS A PAGAR		R\$ 11.893,43	R\$ 90.053,80
CONTRIBUIÇÃO SOCIAL A PAGAR		R\$ 568.051,20	R\$ 390.991,92
ISSQN A PAGAR		R\$ 36.898,52	R\$ 253,24
IRPJ A PAGAR		R\$ 1.565.590,71	R\$ 1.072.275,18
CONTAS A PAGAR		R\$ 24.315.415,29	R\$ 35.110.605,13
REPASSES FINANCEIROS		R\$ 24.315.415,29	R\$ 35.110.605,13
REPASSES FINANCEIROS		R\$ 24.315.415,29	R\$ 35.110.605,13
PASSIVO NÃO CIRCULANTE		R\$ 16.650,00	R\$ 1.586.829,78
EMPRÉSTIMOS E FINANCIAMENTOS		R\$ 16.650,00	R\$ 1.586.829,78
EMPRÉSTIMOS E FINANCIAMENTOS BANCÁRIOS		R\$ 0,00	R\$ 1.570.179,78
BANCO DO BRASIL SA		R\$ 0,00	R\$ 1.570.179,78
EMPRESTIMOS E MUTUOS		R\$ 16.650,00	R\$ 16.650,00
EMPRESTIMOS DE SOCIOS - LP		R\$ 0,00	R\$ 0,00
EMPRESTIMO DE TERCEIROS		R\$ 16.650,00	R\$ 16.650,00
PATRIMÔNIO LÍQUIDO		R\$ 17.521.906,55	R\$ 17.449.166,27
CAPITAL		R\$ 12.557.600,00	R\$ 12.557.600,00
CAPITAL SOCIAL		R\$ 12.557.600,00	R\$ 12.557.600,00
CAPITAL SOCIAL INTEGRALIZADO		R\$ 12.557.600,00	R\$ 12.557.600,00
RESERVAS		R\$ 0,00	R\$ 0,00
LUCRO DISTRIBUIDO		R\$ 0,00	R\$ 0,00
FLAVIO FIGUEIREDO ASSIS		R\$ 0,00	R\$ 0,00
AFONSO MARCHIORI POLIDO		R\$ 0,00	R\$ 0,00
ANDRE MARCHIORI POLIDO		R\$ 0,00	R\$ 0,00
LUCROS/PREJUÍZOS ACUMULADOS		R\$ 4.964.306,55	R\$ 4.891.566,27
LUCROS/PREJUÍZOS ACUMULADOS		R\$ 4.964.306,55	R\$ 4.891.566,27
PREJUÍZOS ACUMULADOS		R\$ 0,00	R\$ 0,00
LUCROS ACUMULADOS		R\$ 4.964.306,55	R\$ 4.891.566,27
RESULTADO DO EXERCÍCIO		R\$ 0,00	R\$ 0,00
AJUSTES DE EXERCÍCIOS ANTERIORES		R\$ 0,00	R\$ 0,00
RESULTADO 1o TRIM		R\$ 0,00	R\$ 0,00
RESULTADO 2o TRIM		R\$ 0,00	R\$ 0,00

Este documento é parte integrante de escrituração cuja autenticação se comprova pelo recibo de número A0.FE.95.A8.57.80.5E.BC.F0.BA.D3.2C.75.03.0F.99.20.F1.6D.3E-5, nos termos do Decreto nº 8.683/2016.

Este relatório foi gerado pelo Sistema Público de Escrituração Digital – Sped

Versão 10.1.3 do Visualizador

Página 10 de 11



v4.0 - Dautin Blockchain certifica em 27/03/2025 17:45:17 que o documento de hash (SHA-256)
 99098c45fb76c7051d208740bd6e598d18b0a6d527994cbe089bb9f52d62ea59 foi validado em 27/03/2025 17:43:52 através da transação blockchain
 0xd731f45bcc124f5888d1b837c5f15b8b20047977b1779f36f70f609e099f0fa1 e pode ser verificado em <https://www.dautin.com/FileCheck> (NID: 262660)



BALANÇO PATRIMONIAL

Entidade: LE CARD ADMINISTRADORA DE CARTOES LTDA
Período da Escrituração: 01/01/2022 a 31/12/2022 CNPJ: 19.207.352/0001-40
Número de Ordem do Livro: 9
Período Selecionado: 01 de Janeiro de 2022 a 31 de Dezembro de 2022

Descrição	Nota	Saldo Inicial	Saldo Final
RESULTADO 3o TRIM		R\$ 0,00	R\$ 0,00
RESULTADO 4o TRIM		R\$ 0,00	R\$ 0,00

Este documento é parte integrante de escrituração cuja autenticação se comprova pelo recibo de número A0.FE.95.A8.57.80.5E.BC.F0.BA.D3.2C.75.03.0F.99.20.F1.6D.3E-5, nos termos do Decreto nº 8.683/2016.

Este relatório foi gerado pelo Sistema Público de Escrituração Digital – Sped

Versão 10.1.3 do Visualizador

Página 11 de 11



DEMONSTRAÇÃO DE RESULTADO DO EXERCÍCIO



Entidade: LE CARD ADMINISTRADORA DE CARTOES LTDA
 Período da Escrituração: 01/01/2022 a 31/12/2022 CNPJ: 19.207.352/0001-40
 Número de Ordem do Livro: 9
 Período Selecionado: 01 de Janeiro de 2022 a 31 de Dezembro de 2022

Descrição	Nota	Saldo anterior	Saldo atual
Resultado do Exercício (Lucro ou Prejuízo líquido do exercício)		R\$ 21.441.091,92	R\$ 3.444.541,17
RECEITAS		R\$ 39.882.998,49	R\$ 24.481.626,02
RECEITAS OPERACIONAIS		R\$ 39.882.998,49	R\$ 24.406.626,02
RECEITA BRUTA COM VENDAS E SERVICOS		R\$ 42.526.700,13	R\$ 25.416.722,55
RECEITAS COM SERVICOS		R\$ 42.526.700,13	R\$ 25.416.722,55
SERVICOS DE INTERMEDIACAO FINANCEIRA		R\$ 376.217.398,06	R\$ 559.287.966,55
(-) REPASSES FINANCEIROS		R\$ (333.690.697,93)	R\$ (533.871.244,00)
(-) DEDUCOES DAS RECEITAS		R\$ (2.697.031,28)	R\$ (1.166.650,77)
(-) IMPOSTOS S VENDAS E SERVICOS		R\$ (2.697.031,28)	R\$ (1.166.650,77)
(-) PIS S VENDAS E SERVICOS		R\$ (276.423,56)	R\$ (165.208,69)
(-) COFINS S VENDAS E SERVICOS		R\$ (1.275.801,00)	R\$ (762.501,67)
(-) ISSQN S SERVICOS		R\$ (1.144.806,72)	R\$ (238.940,41)
RECEITAS FINANCEIRAS		R\$ 53.329,64	R\$ 156.554,24
RECEITAS COM ATUALIZACOES		R\$ 0,00	R\$ 2.500,37
VARIACAO MONETARIA ATIVA		R\$ 0,00	R\$ 2.500,37
GANHOS COM APLICACOES FINANCEIRAS		R\$ 53.327,34	R\$ 153.796,62
RENDIMENTOS DE APLICACAO DO FAF		R\$ 53.327,34	R\$ 153.796,62
JUROS E DESCONTOS OBTIDOS		R\$ 2,30	R\$ 257,25
JUROS ATIVOS		R\$ 0,00	R\$ 148,75
DESCONTOS OBTIDOS		R\$ 2,30	R\$ 108,50
OUTRAS RECEITAS		R\$ 0,00	R\$ 75.000,00
RECEITAS NAO OPERACIONAIS		R\$ 0,00	R\$ 75.000,00
RECUPERACAO DE DESPESAS		R\$ 0,00	R\$ 75.000,00
(-) CUSTOS E DESPESAS		R\$ (18.441.906,57)	R\$ (21.037.084,85)
(-) CUSTOS		R\$ (460.350,54)	R\$ (56.361,24)
(-) CUSTOS DAS MERCADORIAS E SERVICOS		R\$ (460.350,54)	R\$ (56.361,24)
(-) CUSTOS MERCADORIAS E SERVICOS VENDIDOS		R\$ (460.350,54)	R\$ (56.361,24)
COMPRA DE MATERIAL P PRESTACAO SERVICOS		R\$ (186.750,00)	R\$ 0,00
(-) (-) BONIFICACAO		R\$ (14.182,04)	R\$ (47.128,84)
(-) SERVICOS PRESTADOS		R\$ 0,00	R\$ (9.232,40)
COMPRA DE CARTOES PARA BENEFICIOS		R\$ (259.418,50)	R\$ 0,00
(-) DESPESAS		R\$ (17.981.556,03)	R\$ (20.980.723,61)

Este documento é parte integrante de escrituração cuja autenticação se comprova pelo recibo de número A0.FE.95.A8.57.80.5E.BC.F0.BA.D3.2C.75.03.0F.99.20.F1.6D.3E-5, nos termos do Decreto nº 8.683/2016.

Este relatório foi gerado pelo Sistema Público de Escrituração Digital – Sped

Versão 10.1.3 do Visualizador

Página 1 de 4



v4.0 - Dautin Blockchain certifica em 27/03/2025 17:45:17 que o documento de hash (SHA-256)
 99098c45fb76c7051d208740bd6e598d18b0a6d527994cbe089bb9f52d62ea59 foi validado em 27/03/2025 17:43:52 através da transação blockchain
 0xd731f45bcc124f5888d1b837c5f15b8b20047977b1779f36f70f609e099f0fa1 e pode ser verificado em <https://www.dautin.com/FileCheck> (NID: 262660)



DEMONSTRAÇÃO DE RESULTADO DO EXERCÍCIO

Entidade: LE CARD ADMINISTRADORA DE CARTOES LTDA
 Período da Escrituração: 01/01/2022 a 31/12/2022 CNPJ: 19.207.352/0001-40
 Número de Ordem do Livro: 9
 Período Selecionado: 01 de Janeiro de 2022 a 31 de Dezembro de 2022

Descrição	Nota	Saldo anterior	Saldo atual
(-) DESPESAS OPERACIONAIS		R\$ (12.812.052,39)	R\$ (15.826.914,47)
(-) DESPESAS TRABALHISTAS		R\$ (2.914.070,66)	R\$ (4.320.326,22)
(-) SALARIOS		R\$ (1.389.113,62)	R\$ (1.680.264,00)
(-) PRO-LABORE		R\$ (77.203,02)	R\$ (14.174,66)
(-) HORAS EXTRAS		R\$ (33.275,25)	R\$ (43.450,90)
(-) FERIAS		R\$ (108.178,55)	R\$ (195.526,16)
(-) 13.SALARIO		R\$ (129.292,32)	R\$ (154.861,61)
(-) AVISO PREVIO INDENIZACOES TRABALHISTAS		R\$ (32.811,66)	R\$ (56.964,38)
(-) GRATIFICACOES		R\$ (8.401,55)	R\$ (27.060,97)
(-) ADICIONAL NOTURNO		R\$ (2.746,81)	R\$ (6.566,86)
(-) DESCANSO SEMANAL REMUNERADO		R\$ (8.080,17)	R\$ (10.178,33)
(-) DSR COMISSONISTA		R\$ (1.196,16)	R\$ (323,66)
(-) AUXILIO CRECHE		R\$ (366,66)	R\$ (1.010,00)
(-) AUTONOMO		R\$ (9.500,00)	R\$ (18.000,00)
(-) ADICIONAL DE PERICULOSIDADE		R\$ (4.929,96)	R\$ (4.695,05)
(-) REEMBOLSO		R\$ (109.543,96)	R\$ (698.458,27)
(-) AUXILIO DOENCA		R\$ (764,75)	R\$ (0,14)
(-) COMISSAO		R\$ (969.911,30)	R\$ (476.242,38)
(-) BOLSA ESTAGIO		R\$ (28.754,92)	R\$ (32.717,31)
(-) PRESTADORES DE SERVICO - LE CARD		R\$ 0,00	R\$ (899.831,54)
(-) ENCARGOS SOCIAIS		R\$ (612.085,42)	R\$ (733.920,25)
(-) INSS		R\$ (456.361,46)	R\$ (535.364,42)
(-) FGTS		R\$ (126.472,15)	R\$ (152.564,08)
(-) MULTA RESCISORIA FGTS		R\$ (29.251,81)	R\$ (45.991,75)
(-) DESPESAS GERAIS		R\$ (9.267.652,44)	R\$ (10.467.639,40)
COMISSOES S VENDAS E SERVICOS		R\$ (108.632,09)	R\$ 0,00
(-) ALUGUEL		R\$ (248.169,73)	R\$ (311.197,60)
(-) AGUA E ESGOTO		R\$ (958,39)	R\$ (632,86)
(-) ENERGIA ELETRICA		R\$ (56.249,89)	R\$ (68.482,98)
MATERIAL DE HIGIENE E LIMPEZA		R\$ (745,73)	R\$ 0,00
MATERIAL DE ESCRITORIO		R\$ (3.267,65)	R\$ 0,00
(-) CORREIOS E MALOTES		R\$ (117.169,36)	R\$ (147.319,92)
(-) DEPRECIACOES E AMORTIZACOES		R\$ (227.172,21)	R\$ (200.265,05)
(-) PROPAGANDA E PUBLICIDADE		R\$ (21.566,86)	R\$ (72.444,02)

Este documento é parte integrante de escrituração cuja autenticação se comprova pelo recibo de número A0.FE.95.A8.57.80.5E.BC.F0.BA.D3.2C.75.03.0F.99.20.F1.6D.3E-5, nos termos do Decreto nº 8.683/2016.

Este relatório foi gerado pelo Sistema Público de Escrituração Digital – Sped

Versão 10.1.3 do Visualizador

Página 2 de 4



v4.0 - Dautin Blockchain certifica em 27/03/2025 17:45:17 que o documento de hash (SHA-256)
 99098c45fb76c7051d208740bd6e598d18b0a6d527994cbe089bb9f52d62ea59 foi validado em 27/03/2025 17:43:52 através da transação blockchain
 0xd731f45bcc124f5888d1b837c5f15b8b20047977b1779f36f70f609e099f0fa1 e pode ser verificado em <https://www.dautin.com/FileCheck> (NID: 262660)



DEMONSTRAÇÃO DE RESULTADO DO EXERCÍCIO

Entidade: LE CARD ADMINISTRADORA DE CARTOES LTDA
 Período da Escrituração: 01/01/2022 a 31/12/2022 CNPJ: 19.207.352/0001-40
 Número de Ordem do Livro: 9
 Período Selecionado: 01 de Janeiro de 2022 a 31 de Dezembro de 2022

Descrição	Nota	Saldo anterior	Saldo atual
(-) FRETES E CARRETOS		R\$ (446,79)	R\$ (98,08)
(-) ASSISTENCIA MEDICA		R\$ (144.530,52)	R\$ (168.005,75)
(-) SERVICOS DE TERCEIROS - PESSOA FISICA		R\$ 0,00	R\$ (1.800,00)
(-) SERVICOS DE TERCEIROS - PESSOA JURIDICA		R\$ (2.295.283,16)	R\$ (1.991.260,96)
FEIRAS CONGRESSOS SIMPOSIOS CURSOS		R\$ (2.168,00)	R\$ 0,00
(-) TELEFONE		R\$ (292.608,11)	R\$ (234.624,79)
(-) VALE-TRANSPORTE		R\$ (98.301,41)	R\$ (131.913,31)
(-) BENS DE PEQUENO VALOR		R\$ (4.105,36)	R\$ (167.393,94)
ESTADIAS		R\$ (17.303,52)	R\$ 0,00
(-) CONFRATERNIZACOES		R\$ 0,00	R\$ (19.800,00)
(-) SEGUROS		R\$ (2.674,62)	R\$ (7.523,09)
(-) HONORARIOS CONTABEIS		R\$ (20.501,15)	R\$ (187.207,63)
VIAGENS		R\$ (44.513,54)	R\$ 0,00
(-) MANUTENCAO DE VEICULOS		R\$ 0,00	R\$ (195,23)
(-) MATERIAL DE USO E CONSUMO		R\$ (66.462,11)	R\$ (254.070,89)
(-) SISTEMAS DE CONTROLE		R\$ (3.613.393,06)	R\$ (4.377.724,95)
(-) REFEICOES E LANCHES		R\$ (65.923,50)	R\$ (88,77)
(-) TAXI UBER		R\$ (13.400,00)	R\$ (38,42)
(-) LOCAAO DE VEICULOS		R\$ (15.538,56)	R\$ (14.692,17)
(-) CONDOMINIOS		R\$ (72.056,85)	R\$ (89.944,53)
(-) EXAMES MEDICOS		R\$ (2.815,00)	R\$ (1.703,32)
(-) INFORMATICA		R\$ (33.801,99)	R\$ (54.061,29)
(-) CARTORIO		R\$ (3.188,63)	R\$ (5.944,32)
(-) ASSOCIACAO DE CLASSE		R\$ (8.152,74)	R\$ (2.085,76)
(-) DESP C CARTAO DE CREDITO		R\$ (359.347,00)	R\$ (401.685,67)
INTERNET		R\$ (1.579,18)	R\$ 0,00
(-) FORMACAO DE PESSOAL		R\$ 0,00	R\$ (731,35)
(-) LOCACOES DE EQUIPAMENTOS		R\$ 0,00	R\$ (350,00)
BRINDES		R\$ (5.774,00)	R\$ 0,00
(-) HONORARIOS JURIDICOS		R\$ (365.771,54)	R\$ (272.919,34)
UNIFORMES		R\$ (23.432,95)	R\$ 0,00
MANUTENCAO DE MAQUINAS E EQUIPAMENTOS		R\$ (700,00)	R\$ 0,00
(-) CONSULTORIA		R\$ (128.777,37)	R\$ (51.543,54)

Este documento é parte integrante de escrituração cuja autenticação se comprova pelo recibo de número A0.FE.95.A8.57.80.5E.BC.F0.BA.D3.2C.75.03.0F.99.20.F1.6D.3E-5, nos termos do Decreto nº 8.683/2016.

Este relatório foi gerado pelo Sistema Público de Escrituração Digital – Sped

Versão 10.1.3 do Visualizador

Página 3 de 4



v4.0 - Dautin Blockchain certifica em 27/03/2025 17:45:17 que o documento de hash (SHA-256)
 99098c45fb76c7051d208740bd6e598d18b0a6d527994cbe089bb9f52d62ea59 foi validado em 27/03/2025 17:43:52 através da transação blockchain
 0xd731f45bcc124f5888d1b837c5f15b8b20047977b1779f36f70f609e099f0fa1 e pode ser verificado em <https://www.dautin.com/FileCheck> (NID: 262660)



DEMONSTRAÇÃO DE RESULTADO DO EXERCÍCIO

Entidade: LE CARD ADMINISTRADORA DE CARTOES LTDA
Período da Escrituração: 01/01/2022 a 31/12/2022 **CNPJ:** 19.207.352/0001-40
Número de Ordem do Livro: 9
Período Selecionado: 01 de Janeiro de 2022 a 31 de Dezembro de 2022

Descrição	Nota	Saldo anterior	Saldo atual
(-) MANUTENCAO E CONSERVACAO DE IMOVEIS		R\$ 0,00	R\$ (1.010,00)
(-) CUSTOS DE PROCESSOS SELETIVOS		R\$ (6.862,22)	R\$ (1.762,68)
(-) SERVICOS GRAFICOS		R\$ (16.155,94)	R\$ (1.640,00)
(-) LICITACOES		R\$ (8.407,82)	R\$ (48.680,68)
(-) SEGURO CARTA DE FIANCA		R\$ (746.193,35)	R\$ (539.785,74)
(-) SISTEMAS		R\$ 0,00	R\$ (39.881,98)
DESPESAS GERAIS		R\$ (3.550,54)	R\$ 0,00
(-) CREDENCIAMENTO EXTERNO		R\$ 0,00	R\$ (597.128,79)
(-) DESPESAS INDEDUTIVEIS		R\$ (18.243,87)	R\$ (305.028,60)
(-) MULTAS		R\$ 0,00	R\$ (305.028,60)
DESPESAS INDEDUTIVEIS		R\$ (18.243,87)	R\$ 0,00
(-) DESPESAS OPERACIONAIS FINANCEIRAS		R\$ (476.075,68)	R\$ (2.014.665,31)
(-) JUROS E DESCONTOS		R\$ (476.075,68)	R\$ (2.014.665,31)
(-) JUROS		R\$ (157.189,07)	R\$ (1.331.244,01)
(-) DESCONTOS CONCEDIDOS		R\$ 0,00	R\$ (899,82)
(-) TARIFA BANCARIA		R\$ (248.387,50)	R\$ (371.750,30)
(-) TAXAS E EMOLUMENTOS		R\$ (21.304,33)	R\$ (55.771,18)
(-) JUROS S EMPRESTIMOS		R\$ (49.194,78)	R\$ (255.000,00)
(-) DESPESAS OPERACIONAIS TRIBUTARIAS		R\$ (4.693.427,96)	R\$ (3.139.143,83)
(-) IMPOSTOS		R\$ (72.390,82)	R\$ (345.503,39)
(-) IOF		R\$ (14.847,60)	R\$ (195.667,24)
(-) IPTU		R\$ (16.452,66)	R\$ (18.273,67)
(-) IPVA		R\$ (10.737,85)	R\$ (592,50)
(-) TAXAS ESTADUAIS		R\$ (5.354,65)	R\$ (45.566,41)
(-) TAXAS E CONTRIBUICOES		R\$ (24.998,06)	R\$ (85.403,57)
(-) PROVISAO PARA IRPJ E CSLL		R\$ (4.621.037,14)	R\$ (2.793.640,44)
(-) IRPJ S VENDAS E SERVICOS		R\$ (3.382.722,73)	R\$ (2.024.720,47)
(-) CONTRIBUICAO SOCIAL S VENDAS E SERVICOS		R\$ (1.224.768,95)	R\$ (732.001,61)
(-) IRPJ S OUTRAS RECEITAS		R\$ (8.745,75)	R\$ (23.073,98)
(-) CSLL S OUTRAS RECEITAS		R\$ (4.799,71)	R\$ (13.844,38)

Este documento é parte integrante de escrituração cuja autenticação se comprova pelo recibo de número A0.FE.95.A8.57.80.5E.BC.F0.BA.D3.2C.75.03.0F.99.20.F1.6D.3E-5, nos termos do Decreto nº 8.683/2016.

Este relatório foi gerado pelo Sistema Público de Escrituração Digital – Sped

Versão 10.1.3 do Visualizador

Página 4 de 4



v4.0 - Dautin Blockchain certifica em 27/03/2025 17:45:17 que o documento de hash (SHA-256) 99098c45fb76c7051d208740bd6e598d18b0a6d527994cbe089bb9f52d62ea59 foi validado em 27/03/2025 17:43:52 através da transação blockchain 0xd731f45bcc124f5888d1b837c5f15b8b20047977b1779f36f70f609e099f0fa1 e pode ser verificado em <https://www.dautin.com/FileCheck> (NID: 262660)



Dautin Blockchain
Rua Dagoberto Nogueira, 100
Ed. Torre Azul - 11º Andar
Sala 1101, Centro, Itajaí - SC
(47) 3514-7599 | (47) 99748-2223
www.dautin.com | dautin@dautin.com



Prova de Autenticidade válida até 25/06/2025

CERTIFICADO DE PROVA DE AUTENTICIDADE ELETRÔNICA

A **Dautin Blockchain** CERTIFICA para os devidos fins de direito que, o arquivo digital especificado com o tipo documental **Autenticação** e representado pela função hash criptográfica conhecida como SHA-256, de código **99098c45fb76c7051d208740bd6e598d18b0a6d527994cbe089bb9f52d62ea59** foi autenticado de acordo com as Legislações e normas vigentes¹ através da rede blockchain Ethereum Classic, sob o identificador único denominado NID **262660** dentro do sistema.

A autenticação eletrônica do documento intitulado "**BALANÇO 2022 - LE CARD**", cujo assunto é descrito como "**BALANÇO 2022 - LE CARD**", faz prova de que em **27/03/2025 17:41:54**, o responsável **Le Card Administradora de Cartões Ltda (19.207.352/0001-40)** tinha posse do arquivo com as mesmas características que foram reproduzidas na prova de autenticidade, sendo de Le Card Administradora de Cartões Ltda a responsabilidade, única e exclusiva, pela idoneidade do documento apresentado a Dautin Blockchain

Este CERTIFICADO foi emitido em **27/03/2025 17:46:11** através do sistema de autenticação eletrônica da empresa Dautin Blockchain de acordo com o Art. 10, § 2º da MP 2200-2/2001, Art. 107 do Código Civil e Art. 411, em seus §§ 2º e 3º do Código de Processo Civil, estando dessa maneira de acordo para o cumprimento do Decreto 10278/2020.

Para mais informações sobre a operação acesse o site <https://www.dautin.com> e informe o código da transação blockchain **0xd731f45bcc124f5888d1b837c5f15b8b20047977b1779f36f70f609e099f0fa1**. Também é possível acessar a consulta através da rede blockchain em <https://blockscout.com/etc/mainnet/>

¹ Legislação Vigente: Medida Provisória nº 2200-2/2001, Código Civil e Código de Processo Civil.



Presidência da República Casa Civil
Subchefia para Assuntos Jurídicos
MEDIDA PROVISÓRIA 2.200-2
DE 24 DE AGOSTO DE 2001.



INDICES FINANCEIROS

1 – ÍNDICE LIQUIDEZ GERAL

ILG = $\frac{\text{Ativo Circulante} + \text{Realizável a Longo Prazo}}{\text{Passivo Circulante} + \text{Exigível a Longo Prazo}}$

ILG = $(55.938.910,29) + 5.284.074,18 / (45.134.099,08 + 1.586.829,78)$

ILG = 1,31

2 – ÍNDICE LIQUIDEZ CORRENTE

ILC = $\frac{\text{Ativo Circulante}}{\text{Passivo Circulante}}$

ILC = $(55.938.910,29) / (45.134.099,08)$

ILC = 1,24

3 – ÍNDICE SOLVÊNCIA GERAL

ISG = $\frac{\text{Ativo Total}}{\text{Passivo Circulante} + \text{Exigível a Longo Prazo}}$

ISG = $64.170.095,13 / (45.134.099,08 + 1.586.829,78)$

ISG = 1,37

4 – ÍNDICE ENDIVIDAMENTO GERAL

IEG = $\frac{\text{Passivo Circulante} + \text{Exigível a Longo Prazo}}{\text{Ativo Total}}$

IEG = $(45.134.099,08 + 1.586.829,78) / 64.170.095,13$

IEG = 0,73



Vitória/ES, 06 de fevereiro de 2024

ILEDSON
LUIZ
FRACALOSSII:
07177081798

Assinado de forma
digital por ILEDSON
LUIZ
FRACALOSSII:0717708
1798
Dados: 2024.02.06
12:08:27 -03'00'

Iledson Luiz Fracalossi
Contador
CPF 071.770.817-98
RG 1.166.543 SSP/ES
CRC/ES 12.944

SANDRO LUIZ
ZACHE:00967029740

Assinado de forma digital por SANDRO LUIZ
ZACHE:00967029740
Dados: 2024.02.06 10:32:56 -03'00'

Le Card Administradora de Cartões Ltda
CNPJ 19.207.352/0001-40
Sandro Luiz Zaché
RG 929.214 SPTC-ES
CPF 009.670.297-40
Representante Legal

